

鳴門教育大学 学生の生活と意識

平成27年度 学生生活実態調査報告書

鳴門教育大学

目 次

第1部 調査実施の概要

I 調査目的	1
II 調査対象と方法	1
1. 学 部	
2. 大学院	
III 回収結果	2
1. 学 部	
2. 大学院	

第2部 調査結果 -学部学生-

A 基本的事項について (Q1~Q3)	3	
1) 現在の学年	2) 性別	3) 在籍専修
B 入学の経緯について (Q4~Q9)	4	
1) 大学進学目的	2) 本学を選んだ動機	
3) 本学への志望順位	4) 在籍専修等の希望充足度	
5) 本学広報の認知度	6) 本学の目的等の認知度	
C 家庭の状況について (Q10~Q12)	7	
1) 家族構成員人数	2) 家庭の所在地	3) 主たる家計支持者
D あなたの経済状況について (Q13~Q21)	8	
1) 1か月の生活費	2) 主たる家計支持者からの援助	
3) 現在の経済状況	4) 日本学生支援機構の奨学金	
5) 日本学生支援機構以外の奨学金	6) 奨学金希望状況	
7) 授業料免除状況	8) アルバイトの職種	
9) アルバイト料の主な用途	10) アルバイト従事時間	
11) アルバイト就業時間		
E 住居について (Q22~Q23)	12	
1) 現在の住居	2) 部屋の広さ	3) 部屋代
F 通学について (Q24~Q25)	13	
1) 通学手段	2) 通学時間	

I	修了後の進路について (Q 5 7 ~ Q 6 1)	63	
	1) 修了後の進路	2) 教員志望理由	3) 教員を志望しない理由
	4) 就職支援について		

J	大学への要望・期待事項について (Q 6 2)	66
	1) 大学への要望・期待	

参考

	平成 27 年度学生生活実態調査票 (学部用)	67
	平成 27 年度学生生活実態調査票 (大学院用)	69

第1部 調査実施の概要

I 調査目的

鳴門教育大学学生の生活の実態を把握し、よりよい学生生活を送ることに役立つ基礎資料を得ることを目的とする。

II 調査対象と方法

1. 学部

(1) 調査対象

調査対象は、2015年11月1日の時点での休学者・留学者を除く学部学生全員（1年次～4年次）である。

学年別、男女別、専修別の調査対象学生数を表1-1に示した。

表1-1. 調査対象〈学部学生〉(2015.11.1現在)

区 分 専 修 名	1 年 次			2 年 次			3 年 次			4 年 次			合 計		
	男	女	計	男	女	計	男	女	計	男	女	計	男	女	計
幼児教育専修	0	5	5	0	5	5	0	5	5	0	5	5	0	20	20
小学校教育専修	35	20	55	32	22	54	21	26	47	35	24	59	123	92	215
中学校教育専修	23	27	50	28	19	47	27	19	46	28	20	48	106	85	191
特別支援教育専修 (障害児教育専修含む)	0	6	6	3	3	6	2	4	6	2	4	6	7	17	24
合 計	58	58	116	63	49	112	50	54	104	65	53	118	236	214	450

(2) 調査方法

調査方法は質問紙方式であり、A～Kでの大項目と、大項目ごとに2～18の小項目を設け、各小項目には2～14の選択肢を設定してある。

(3) 調査時期と回収方法

調査用紙の配付は、2015年10月末にクラス担当教員を通じて配付された。

無記名回答を指示してある。

回答用紙の回収は、回収用封筒に入れ、クラス担当教員を通じて提出された。

2. 大学院

(1) 調査対象

調査対象は、2015年11月1日の時点での休学者・留学者を除く大学院学生全員（1年次・2年次）である。

学年別、男女別、専攻別の調査対象学生数を表1-2に示した。

表1-2 調査対象〈大学院学生〉(2015.11.1現在)

区 分	1 年 次			2 年 次			合 計		
	男	女	計	男	女	計	男	女	計
修士課程									
人間教育専攻	45(12)	31(11)	76(23)	57(35)	50(12)	107(47)	102(47)	81(23)	183(70)
特別支援教育専攻	2(2)	5(0)	7(2)	6(1)	10(7)	16(8)	8(3)	15(7)	23(10)
教科・領域教育専攻	79(41)	43(15)	122(56)	111(76)	65(34)	176(110)	190(117)	108(49)	198(166)
専門職学位課程									
高度学校教育実践専攻	36	23	59	12	26	38	48	49	97
合 計	162(55)	102(26)	264(81)	186(112)	151(53)	337(165)	348(167)	253(79)	601(246)

※学校教員養成プログラム受講者（内数）

（注）学校教員養成プログラムとは、長期履修学生制度を活用し、大学院に3年間在学して、教員免許状と修士課程の学位を取得できるプログラム。（以下「長期〇次生」という。長期3年次は「2年次」に含む。）

(2) 調査方法

調査方法は質問紙方式であり、A～Jでの大項目と、大項目ごとに1～15の小項目を設け、各小項目には2～16の選択肢を設定してある。

(3) 調査時期と回収方法

調査用紙の配付は、2015年10月末に専攻・コース長を通じて配付された。

無記名回答を指示してある。

回答用紙の回収は、回収用封筒に入れ、指導教員・専攻・コース長を通じて提出された。

III 回収結果

1. 学部

回答用紙回収率は表1-3に示すとおりであり、全回収率は88.4%であった。

表1-3 回答用紙回収率

区 分		調査対象 (人)	回収人数 (人)	回収率 (%)
学 年	1年次	116	97	83.6
	2年次	112	104	92.9
	3年次	104	95	91.3
	4年次	118	102	86.4
	無回答	-	0	-
合 計		450	398	88.4

区 分		調査対象 (人)	回収人数 (人)	回収率 (%)
男 女	男	236	201	85.0
	女	214	197	92.0
	無回答	-	0	-
合 計		450	398	88.4

2. 大学院

回答用紙回収率は表1-4に示すとおりであり、全回収率は75.9%であった。

表1-4 回答用紙回収率

区 分		調査対象 (人)	回収人数 (人)	回収率 (%)
学 年	1年次	257	205	79.8
	2年次	349	251	71.9
	無回答	-	0	-
合 計		601	456	75.9

区 分		調査対象 (人)	回収人数 (人)	回収率 (%)
男 女	男	348	239	68.7
	女	253	217	85.8
	無回答	-	0	-
合 計		601	456	75.9

※学校教員養成プログラム受講者 (内数)：詳細は前記。

第 2 部 調査結果 —学部学生—

(A) 基本的事項について

Q 1. 現在の学年は何年次ですか。 1. 1年 2. 2年 3. 3年 4. 4年

回答項目	実数	割合
1	97	24.4%
2	104	26.1%
3	95	23.9%
4	102	25.6%
回答合計	398	100.0%
回答数	398	-
無回答数	0	-
合計(人)	398	-

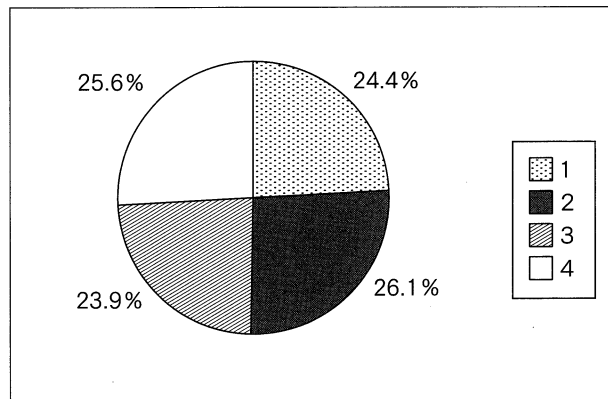

Q 2. 性別はどちらですか。 1. 男 2. 女

回答項目	実数	割合
1	201	50.5%
2	197	49.5%
回答合計	398	100.0%
回答数	398	-
無回答数	0	-
合計(人)	398	-

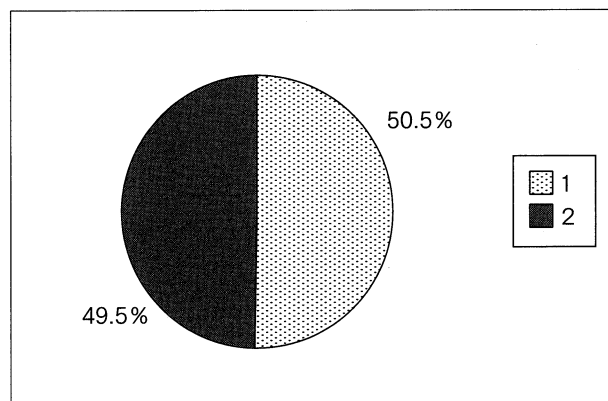

Q 3. あなたはどの専修に在籍していますか。 1. 幼児教育専修
2. 小学校教育専修
3. 中学校教育専修
4. 特別支援教育専修

回答項目	実数	割合
1	20	5.0%
2	184	46.2%
3	170	42.7%
4	24	6.0%
回答合計	398	100.0%
回答数	398	-
無回答数	0	-
合計(人)	398	-

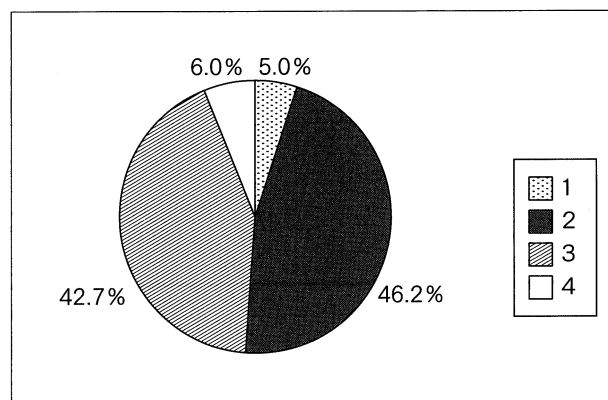

(B) 入学の経緯について (Q4～Q7は、1・2年次生に質問します。3・4年次生は、Q8へ)

Q4. 大学進学のための目的又は動機は何ですか。
(主なものを三つまで)

- | | |
|---|---|
| <ul style="list-style-type: none"> 1. 将来の就職を考えて 2. 専門的知識や技術を習得するため 3. 一般的知識や教養を身につけるため 4. 資格・免許を取得するため 5. だれでも大学へ行く時代だから | <ul style="list-style-type: none"> 6. 親・先生・友人に勧められて 7. すぐに社会にでるよりワンクッション置きたかったため 8. 青春をエンジョイするため 9. 真理の探究のため 10. 良い友人を得るため 11. ただなんとなく 12. その他 |
|---|---|

回答項目	実数	割合
1	178	35.0%
2	88	17.3%
3	31	6.1%
4	148	29.1%
5	17	3.3%
6	11	2.2%
7	6	1.2%
8	12	2.4%
9	0	0.0%
10	5	1.0%
11	9	1.8%
12	3	0.6%
回答合計	508	100.0%
回答数	200	-
無回答数	1	-
合計(人)	201	-

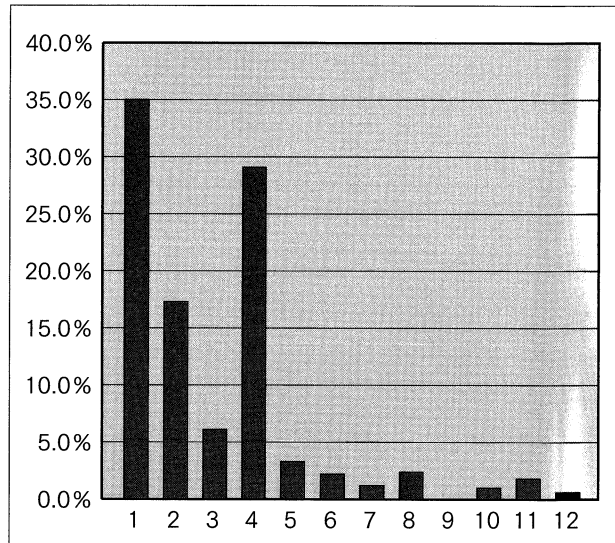

Q5. 本学を選んだ動機又はきっかけは何ですか。(主なものを三つまで)

- | | |
|--|---|
| <ul style="list-style-type: none"> 1. 教員になりたいから 2. 地元の大学だから 3. 自然環境が良いから 4. 親・先生・友人に勧められて 5. 自分の好む専修・教育コースがあるから | <ul style="list-style-type: none"> 6. 高校の成績を考えて 7. 大学入試センター試験の成績を考えて 8. 学費があまりかからないと思ったから 9. 大学院在籍の現職教員と接触できるから 10. 卒業後の大学院への進学を考えて 11. 少人数教育など教育条件が良いと考えたから 12. 他大学の受験に失敗してやむをえず 13. その他 |
|--|---|

回答項目	実数	割合
1	265	37.1%
2	153	21.4%
3	13	1.8%
4	34	4.8%
5	55	7.7%
6	23	3.2%
7	99	13.9%
8	22	3.1%
9	0	0.0%
10	2	0.3%
11	38	5.3%
12	10	1.4%
13	0	0.0%
回答合計	714	100.0%
回答数	201	-
無回答数	0	-
合計(人)	201	-

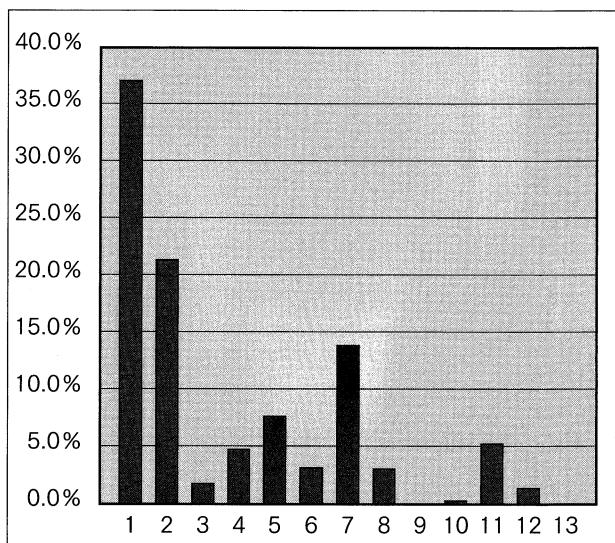

Q 6. あなたにとって本学への志望順位は次のどれですか。

1. 第1志望 2. 第2志望 3. 第3志望以下

回答項目	実数	割合
1	85	42.5%
2	60	30.0%
3	55	27.5%
回答合計	200	100.0%
回答数	200	-
無回答数	1	-
合計(人)	201	-

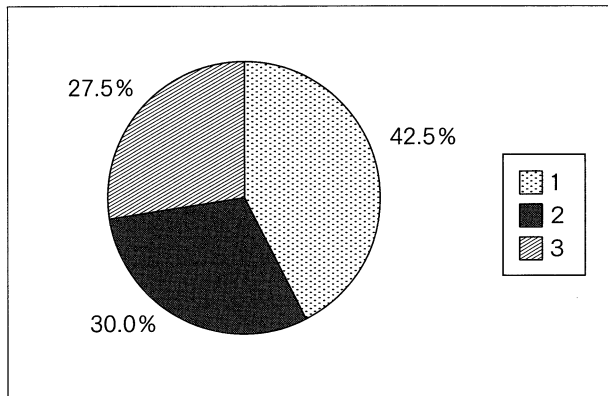

Q 7. あなたが在籍する専修・教育コースは、あなたの希望どおりのものですか。

1. 希望どおり
2. 希望どおりでない
3. どちらとも言えない

回答項目	実数	割合
1	150	74.6%
2	28	13.9%
3	23	11.4%
回答合計	201	100.0%
回答数	201	-
無回答数	0	-
合計(人)	201	-

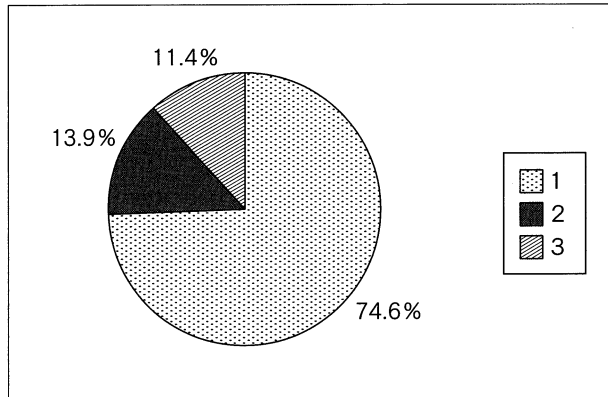

(以下の設問は、全員お答えください。)

Q 8. 入学前に本学の大学紹介冊子「学部案内」やウェブページ等を見たことがありますか。
 1. ある
 2. ない

回答項目	実数	割合
1	336	84.8%
2	60	15.2%
回答合計	396	100.0%
回答数	396	-
無回答数	2	-
合計(人)	398	-

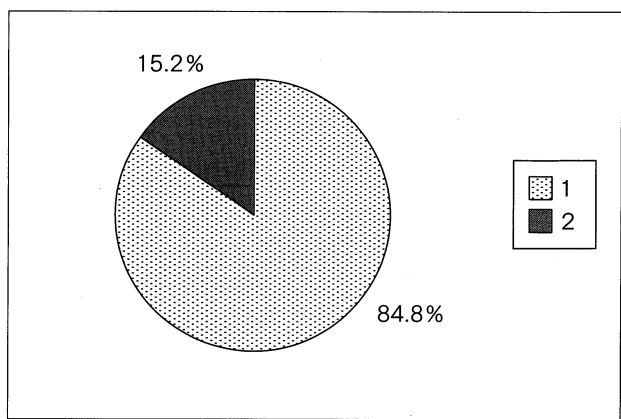

Q 9. 本学の目的（大学憲章・学部の目標等）については、ウェブページ等を通じて紹介していますが、知っていますか。
 1. 知っている
 2. 知らない

回答項目	実数	割合
1	209	52.8%
2	187	47.2%
回答合計	396	100.0%
回答数	396	-
無回答数	2	-
合計(人)	398	-

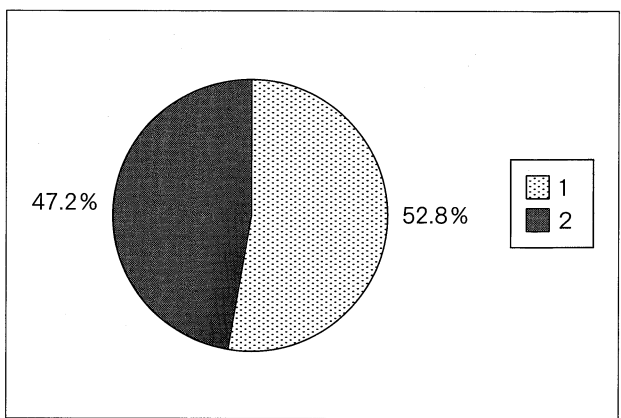

(C) 家庭の状況について

Q 10. あなたの家族は、あなたを含めて何人ですか。(同居・別居を問わず生計を一にする者の人数)	1. 1人	2. 2人	3. 3人	4. 4人
	5. 5人	6. 6人	7. 7人以上	

回答項目	実数	割合
1	5	1.3%
2	8	2.0%
3	44	11.1%
4	161	40.6%
5	106	26.7%
6	48	12.1%
7	25	6.3%
回答合計	397	100.0%
回答数	397	-
無回答数	1	-
合計(人)	398	-

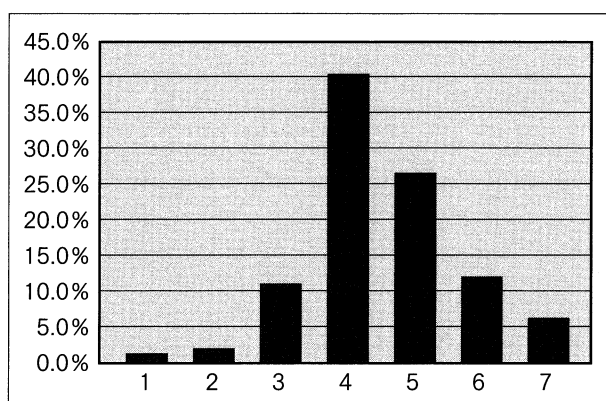

Q 11. 家庭の所在地はどこですか。	1. 徳島県	2. 四国(徳島県を除く。)	3. 北海道
	4. 東北	5. 関東・甲信越	6. 中部
	7. 近畿	8. 中国	9. 九州・沖縄
	10. その他		

回答項目	実数	割合
1	140	35.3%
2	41	10.3%
3	0	0.0%
4	1	0.3%
5	9	2.3%
6	25	6.3%
7	132	33.2%
8	41	10.3%
9	8	2.0%
10	0	0.0%
回答合計	397	100.0%
回答数	397	-
無回答数	1	-
合計(人)	398	-

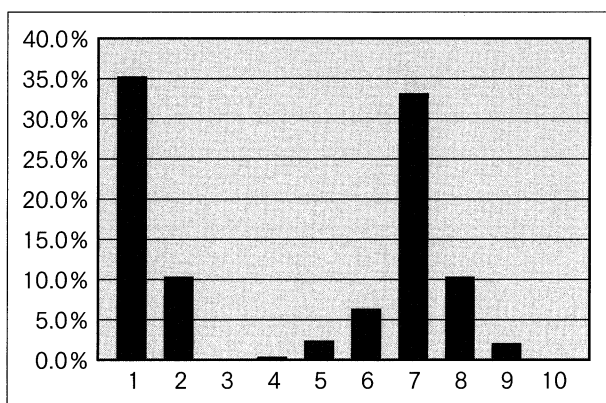

Q 12. 主たる家計支持者は、誰ですか。	1. 父	2. 母	3. 兄弟姉妹	4. 祖父母
	5. その他			

回答項目	実数	割合
1	324	83.7%
2	57	14.7%
3	0	0.0%
4	4	1.0%
5	2	0.5%
回答合計	387	100.0%
回答数	387	-
無回答数	11	-
合計(人)	398	-

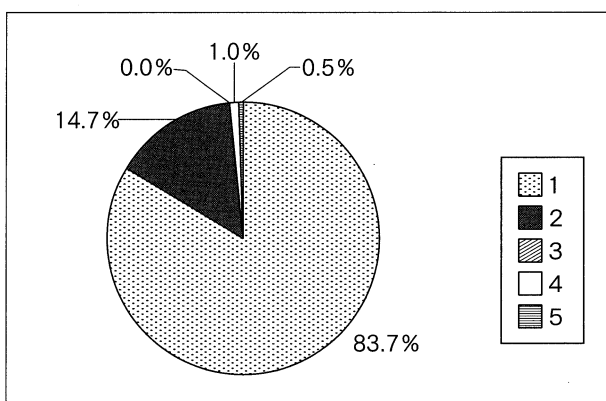

(D) あなたの経済状況について

Q 13. あなたの1か月の生活費はどれくらいですか。

- 1. 3万円未満
- 2. 3万円以上～5万円未満
- 3. 5万円以上～7万円未満
- 4. 7万円以上～9万円未満
- 5. 9万円以上～11万円未満
- 6. 11万円以上

回答項目	実数	割合
1	49	12.4%
2	162	40.9%
3	113	28.5%
4	38	9.6%
5	24	6.1%
6	10	2.5%
回答合計	396	100.0%
回答数	396	-
無回答数	2	-
合計(人)	398	-

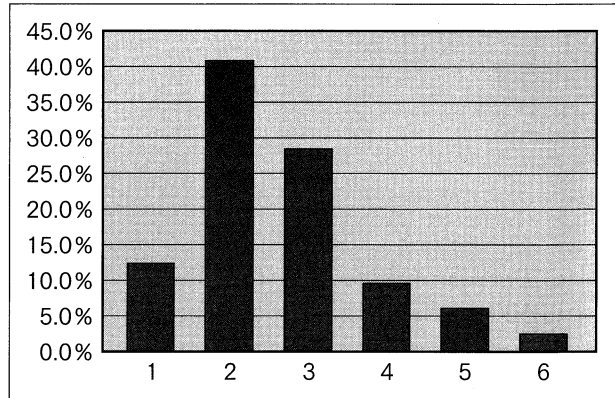

Q 14. 主たる家計支持者からの仕送り又は、小遣いは1か月にどれくらいですか。
(ア) 自宅外通学者(仕送り)

- 1. 3万円未満
- 2. 3万円以上～5万円未満
- 3. 5万円～10万円未満
- 4. 10万円以上

(イ) 自宅通学者(小遣い)

- 1. 1万円未満
- 2. 1万円～3万円未満
- 3. 3万円以上

(ア)

回答項目	実数	割合
1	127	39.0%
2	102	31.3%
3	89	27.3%
4	8	2.5%
回答合計	326	100.0%
回答数	326	-
無回答数	72	-
合計(人)	398	-

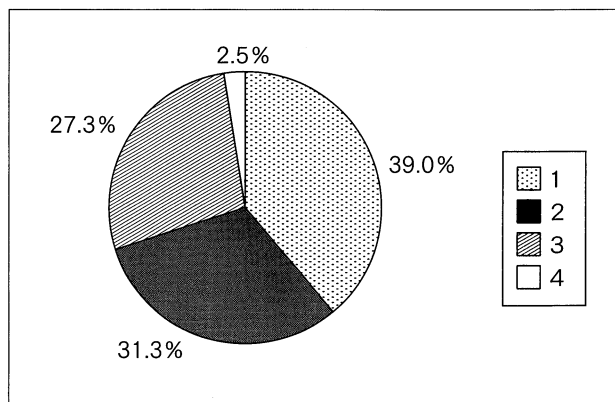

(イ)

回答項目	実数	割合
1	41	60.3%
2	21	30.9%
3	6	8.8%
回答合計	68	100.0%
回答数	68	-
無回答数	330	-
合計(人)	398	-

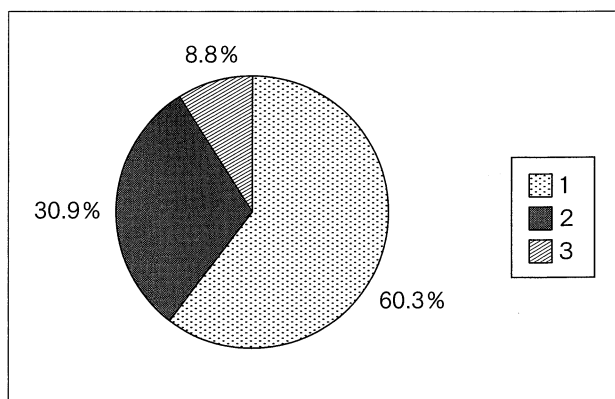

Q 15. 現在の経済状況について

1. ゆとりがある（家計支持者からの仕送りのみ）
2. 普通（あまり不自由を感じない）
3. やや苦しい（奨学金や軽度のアルバイトで充足できる）
4. 大変苦しい（定期的なアルバイトが必要である）

回答項目	実数	割合
1	48	12.1%
2	195	49.0%
3	100	25.1%
4	55	13.8%
回答合計	398	100.0%
回答数	398	-
無回答数	0	-
合計(人)	398	-

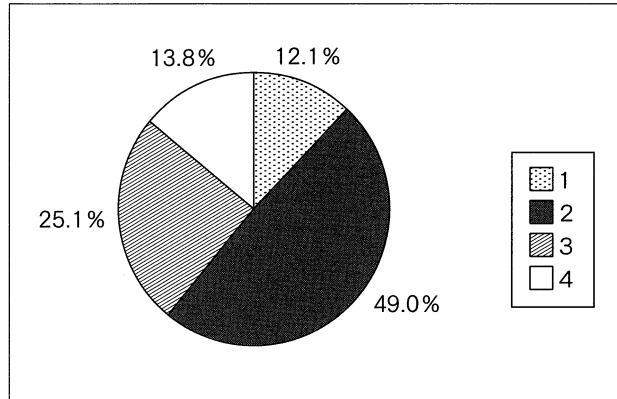

Q 16. 日本学生支援機構の奨学金について

1. 現在受けている
2. 申請したが不採用
3. 希望していたが申請しなかった
4. 必要ない

回答項目	実数	割合
1	153	38.4%
2	4	1.0%
3	26	6.5%
4	215	54.0%
回答合計	398	100.0%
回答数	398	-
無回答数	0	-
合計(人)	398	-

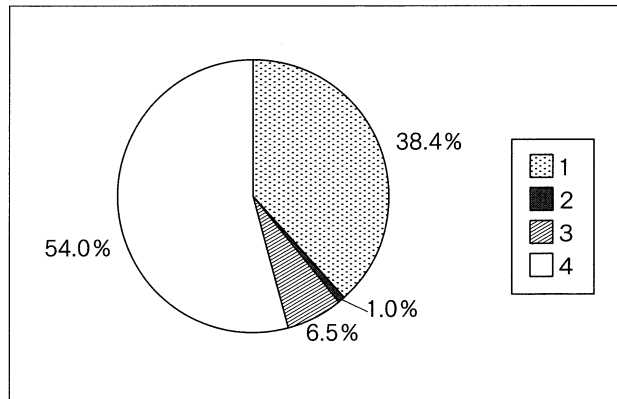

Q 17. 日本学生支援機構以外の奨学金について

1. 現在受けている
2. 申請したが不採用
3. 希望していたが申請しなかった
4. 必要ない

回答項目	実数	割合
1	15	3.8%
2	5	1.3%
3	34	8.6%
4	341	86.3%
回答合計	395	100.0%
回答数	395	-
無回答数	3	-
合計(人)	398	-

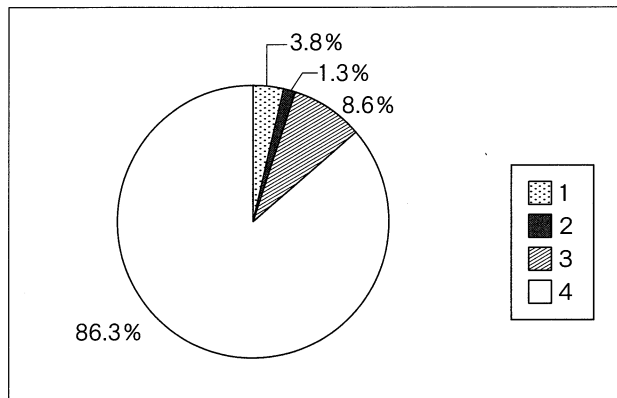

Q 18. 奨学金を受けることを希望しますか。

1. 現在受けているものに加えて、更に希望する
2. 現在受けており、更には希望しない
3. 現在受けていないが、希望する
4. 現在受けていないし、希望もしない

回答項目	実数	割合
1	10	2.5%
2	144	36.3%
3	20	5.0%
4	223	56.2%
回答合計	397	100.0%
回答数	397	-
無回答数	1	-
合計(人)	398	-

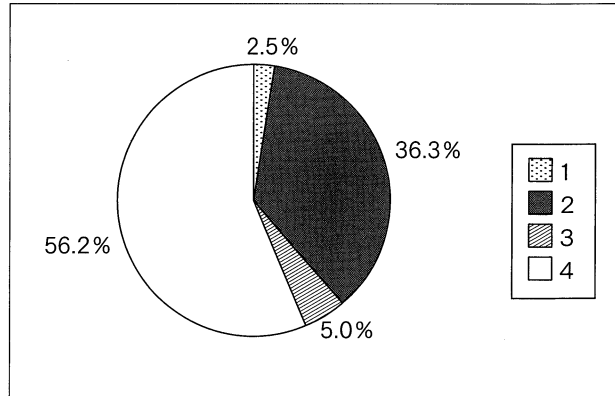

Q 19. 平成 27 年度授業料免除(前期)について

1. 全額免除
2. 半額免除
3. 不許可
4. 申請しなかった

回答項目	実数	割合
1	13	3.3%
2	23	5.8%
3	24	6.1%
4	334	84.8%
回答合計	394	100.0%
回答数	394	-
無回答数	4	-
合計(人)	398	-

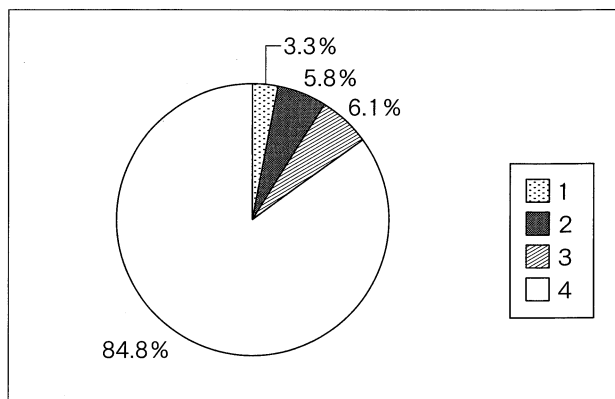

Q 20. どのようなアルバイトをしていますか。
(複数回答可)

1. 家庭教師
2. 塾の講師
3. 事務
4. 調査
5. 販売・サービス
6. 肉体労働
7. その他
8. していない

回答項目	実数	割合
1	88	17.1%
2	66	12.8%
3	15	2.9%
4	0	0.0%
5	244	47.3%
6	19	3.7%
7	30	5.8%
8	54	10.5%
回答合計	516	100.0%
回答数	397	-
無回答数	1	-
合計(人)	398	-

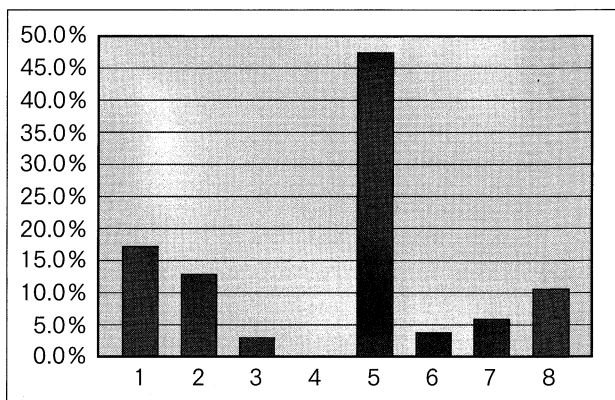

Q 21. (Q 20で1～7と答えた人だけ回答してください。) (ア) アルバイト料の主な使途は何ですか。	1. 学費 2. 生活費 3. 課外活動費 4. 遊興費等 5. その他
(イ) 1週間の従事時間は合計何時間ですか。 (移動に要する時間も含む。)	1. 5時間未満 2. 5～10時間未満 3. 10～15時間未満 4. 15～20時間未満 5. 20～25時間未満 6. 25時間以上
(ウ) 就業時間は、深夜(午前0時以降)ですか?	1. はい 2. いいえ

(ア)

回答項目	実数	割合
1	9	2.9%
2	177	56.5%
3	12	3.8%
4	108	34.5%
5	7	2.2%
回答合計	313	100.0%
回答数	313	-
無回答数	31	-
合計(人)	344	-

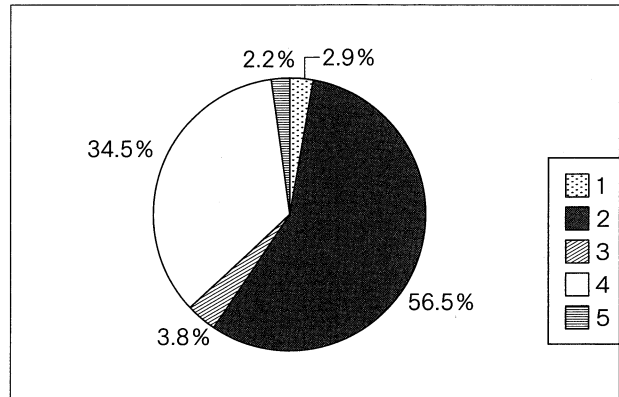

(イ)

回答項目	実数	割合
1	39	11.5%
2	58	17.1%
3	78	23.0%
4	78	23.0%
5	41	12.1%
6	45	13.3%
回答合計	339	100.0%
回答数	339	-
無回答数	5	-
合計(人)	344	-

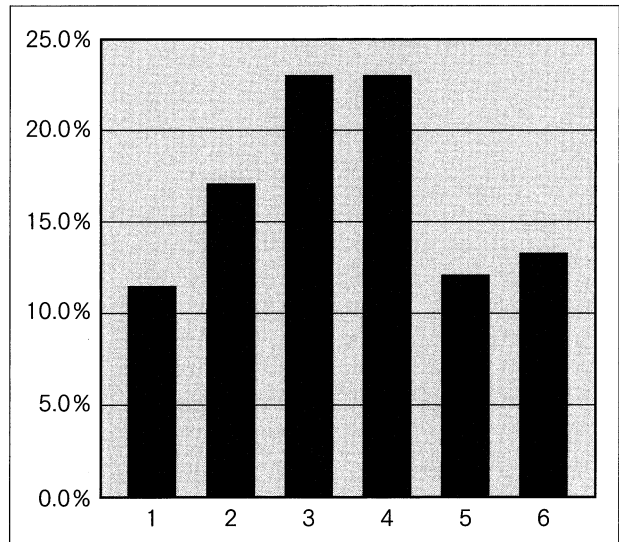

(ウ)

回答項目	実数	割合
1	96	28.7%
2	238	71.3%
回答合計	334	100.0%
回答数	334	-
無回答数	10	-
合計(人)	344	-

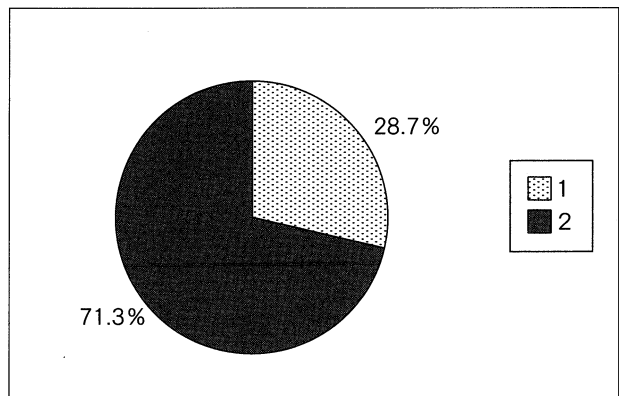

(E) 住居について

Q 22. あなたの現在の住居はどれですか。

1. 自宅 2. 学生宿舎
3. アパート 4. その他

回答項目	実数	割合
1	66	16.7%
2	123	31.1%
3	205	51.8%
4	2	0.5%
回答合計	396	100.0%
回答数	396	-
無回答数	2	-
合計(人)	398	-

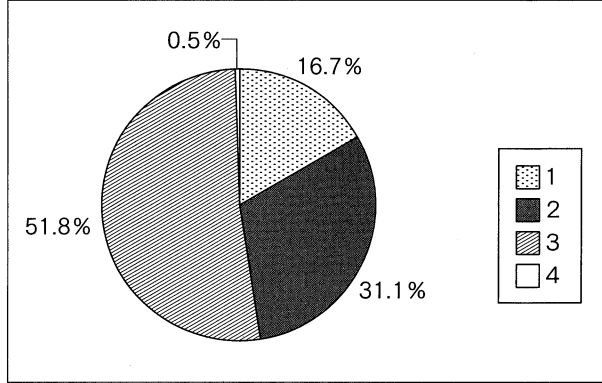

Q 23. (Q 22で3と答えた人だけ回答してください。)

(ア) 部屋の広さはどのくらいですか。
(居室のみ、トイレ、キッチンを除く。)

1. 4.5畳未満 2. 4.5～6畳未満
3. 6～8畳未満 4. 8～10畳未満
5. 10畳以上

(イ) 部屋代はいくらですか。
(光熱水料を除く。)

1. 3万円未満 2. 3～4万円未満
3. 4～5万円未満 4. 5～6万円未満
5. 6～7万円未満 6. 7万円以上

(ア)

回答項目	実数	割合
1	0	0.0%
2	10	4.9%
3	85	41.7%
4	74	36.3%
5	35	17.2%
回答合計	204	100.0%
回答数	204	-
無回答数	1	-
合計(人)	205	-

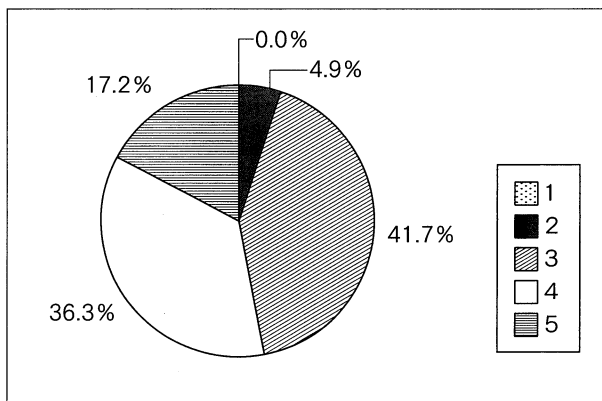

(イ)

回答項目	実数	割合
1	47	23.0%
2	99	48.5%
3	52	25.5%
4	6	2.9%
5	0	0.0%
6	0	0.0%
回答合計	204	100.0%
回答数	204	-
無回答数	1	-
合計(人)	205	-

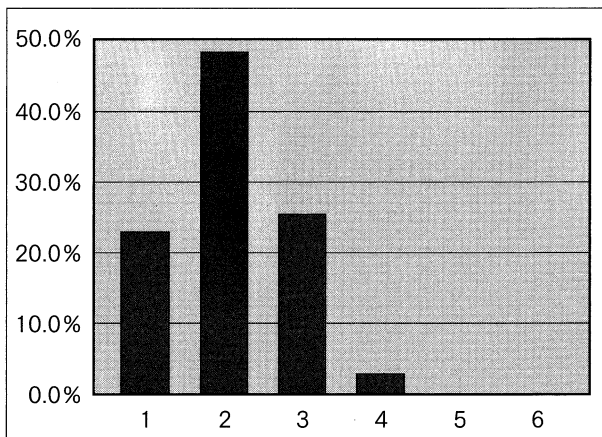

(F) 通学について

Q 24. 通学は主として何を利用していますか。
(車・鉄道等で乗り継ぎがある場合は、該当する番号をすべて記入してください。)

1. 徒歩 2. 自転車 3. 原付バイク
4. 自動二輪 5. 自動車 6. バス
7. JR 8. その他

回答項目	実数	割合
1	137	29.5%
2	101	21.8%
3	42	9.1%
4	5	1.1%
5	176	37.9%
6	2	0.4%
7	1	0.2%
8	0	0.0%
回答合計	464	100.0%
回答数	396	-
無回答数	2	-
合計(人)	398	-

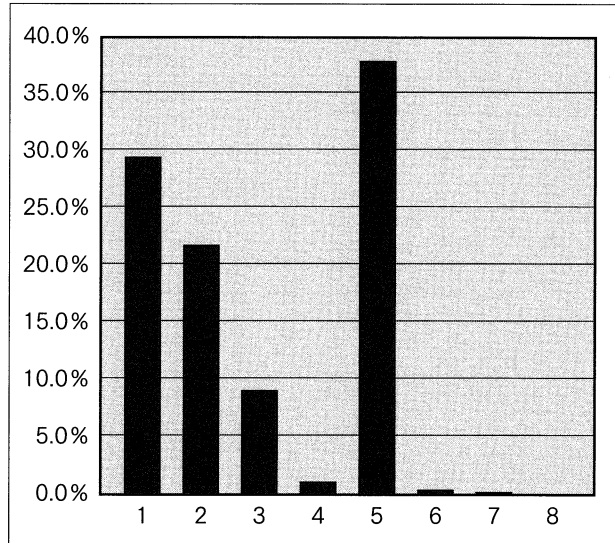

Q 25. 通学時間は片道どのくらいかかりますか。

1. 15分未満 2. 15～30分未満
3. 30～60分未満 4. 60～90分未満
5. 90～120分未満 6. 120分以上

回答項目	実数	割合
1	328	83.0%
2	20	5.1%
3	36	9.1%
4	8	2.0%
5	3	0.8%
6	0	0.0%
回答合計	395	100.0%
回答数	395	-
無回答数	3	-
合計(人)	398	-

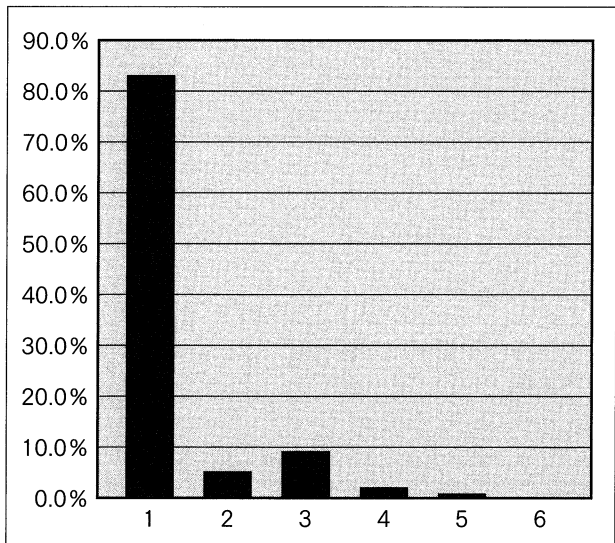

(G) 修学等について

Q 26. 目指している学習の成果があがっていると思いますか。

1. 十分にあがっていると思う
2. ある程度あがっていると思う
3. あがっているとは思わない

回答項目	実数	割合
1	34	8.6%
2	290	73.2%
3	72	18.2%
回答合計	396	100.0%
回答数	396	-
無回答数	2	-
合計(人)	398	-

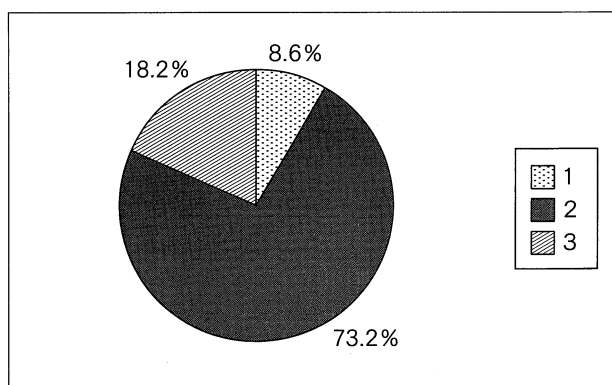

Q 27. 望んでいた教育が受けられていると思いますか。

1. 十分に受けられていると思う
2. ある程度受けられていると思う
3. 受けられているとは思わない

回答項目	実数	割合
1	93	23.5%
2	274	69.2%
3	29	7.3%
回答合計	396	100.0%
回答数	396	-
無回答数	2	-
合計(人)	398	-

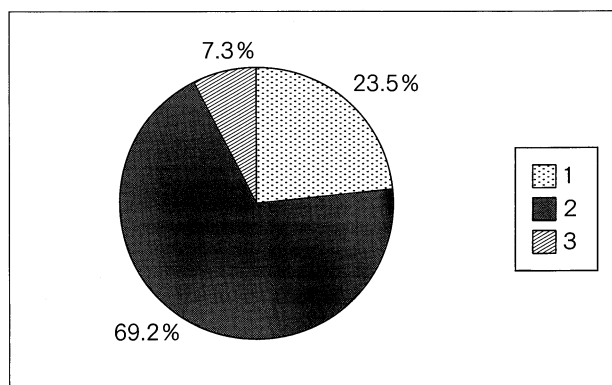

Q 28. オフィスアワーを利用したことがありますか。

1. 利用したことがある
2. 利用したことがない
3. 知らない

回答項目	実数	割合
1	50	12.7%
2	136	34.4%
3	209	52.9%
回答合計	395	100.0%
回答数	395	-
無回答数	3	-
合計(人)	398	-

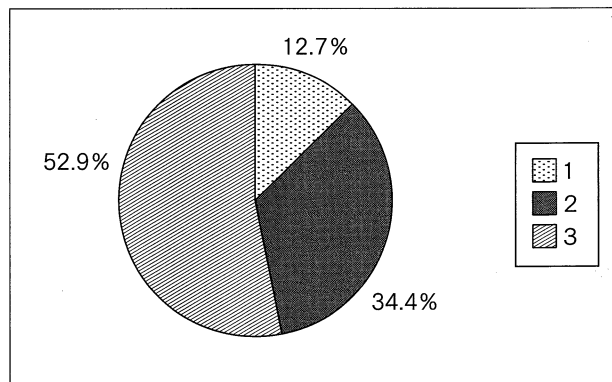

Q 29. (Q 28で1と答えた人だけ回答してください。)
 オフィスアワーでの相談体制をどう思いますか。

1. 十分役に立っている
2. ある程度役に立っている
3. 役に立っているとは思わない

回答項目	実数	割合
1	21	42.9%
2	24	49.0%
3	4	8.2%
回答合計	49	100.0%
回答数	49	-
無回答数	1	-
合計(人)	50	-

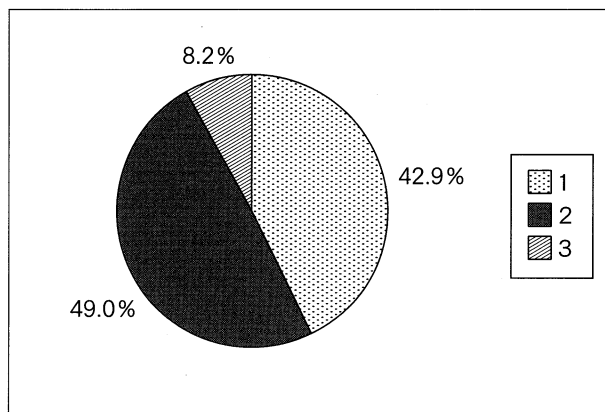

Q 30. 学内の自主学習環境（附属図書館、情報端末室等）についてどう思いますか。
 (ア) 設備について

1. 十分整備されている
2. ある程度整備されている
3. 不十分である

(イ) 広さについて

1. 十分な広さである
2. 適当な広さである
3. 狭い

(ア)

回答項目	実数	割合
1	121	30.8%
2	221	56.2%
3	51	13.0%
回答合計	393	100.0%
回答数	393	-
無回答数	5	-
合計(人)	398	-

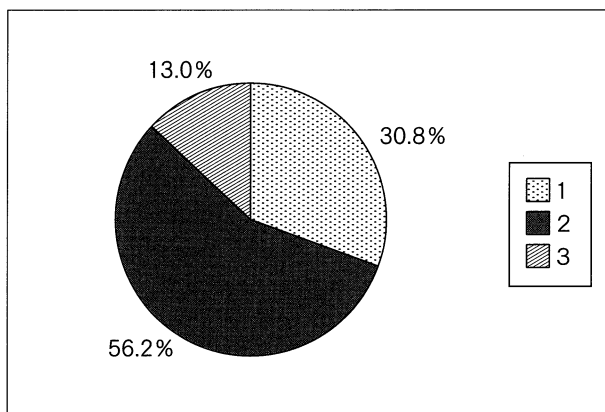

(イ)

回答項目	実数	割合
1	134	34.4%
2	209	53.6%
3	47	12.1%
回答合計	390	100.0%
回答数	390	-
無回答数	8	-
合計(人)	398	-

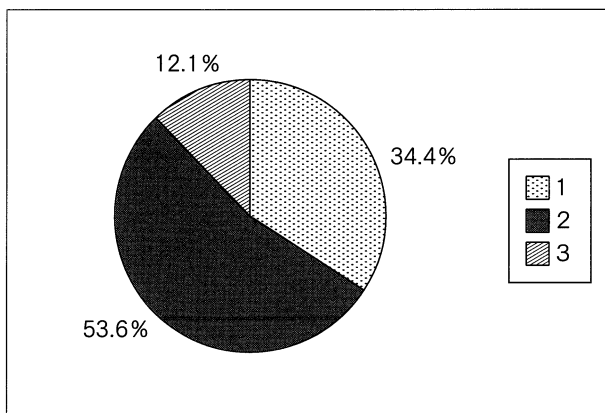

Q 31. 学生支援全般（修学，生活，健康，経済等）についてどう思いますか。

1. 十分な支援を受けていると思う
2. ある程度の支援を受けていると思う
3. 相応な支援を受けているとは思わない

回答項目	実数	割合
1	92	23.4%
2	263	66.9%
3	38	9.7%
回答合計	393	100.0%
回答数	393	-
無回答数	5	-
合計(人)	398	-

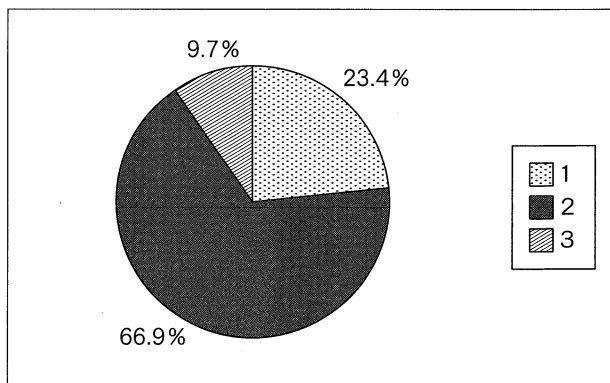

Q 32. 授業時間以外で1日平均どのくらい学習していますか。

1. 30分未満
2. 30分～1時間未満
3. 1時間～2時間未満
4. 2時間～3時間未満
5. 3時間以上

回答項目	実数	割合
1	218	55.2%
2	82	20.8%
3	68	17.2%
4	11	2.8%
5	16	4.1%
回答合計	395	100.0%
回答数	395	-
無回答数	3	-
合計(人)	398	-

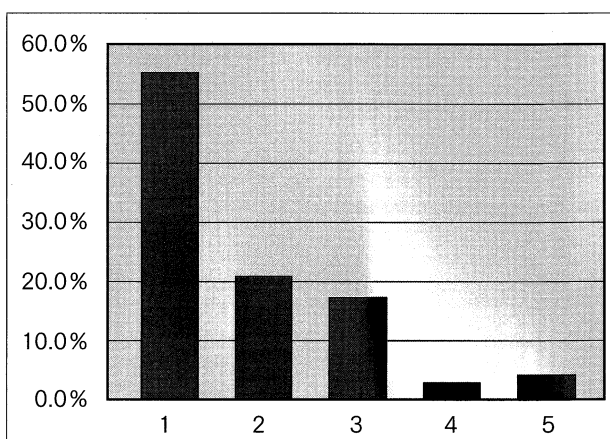

Q 33. (Q 32で1又は2と答えた人だけ回答してください。)

1時間未満しか勉強をしていない理由は何ですか。(主なもの二つまで)

1. 授業等を受けるのに必要がない
2. 授業等で具体的指示がない
3. やる気がしない
4. アルバイトで忙しい
5. 課外活動等で忙しい
6. その他

回答項目	実数	割合
1	53	11.9%
2	48	10.8%
3	124	27.8%
4	105	23.5%
5	77	17.3%
6	39	8.7%
回答合計	446	100.0%
回答数	294	-
無回答数	6	-
合計(人)	300	-

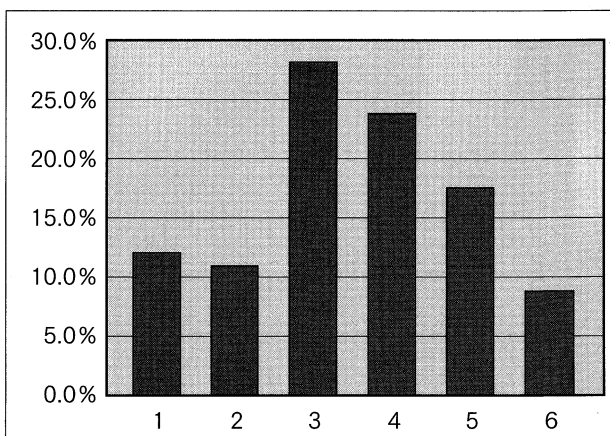

Q 34. 学習ボランティア活動（学校ボランティア・国際交流ボランティア・国際協力ボランティアなど）や研究会（学会・講演会・講習会など）に参加したことがありますか。

- 1. ある
- 2. ない

回答項目	実数	割合
1	224	57.1%
2	168	42.9%
回答合計	392	100.0%
回答数	392	-
無回答数	6	-
合計(人)	398	-

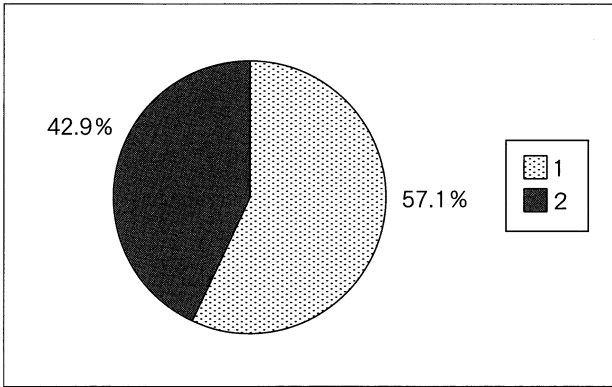

Q 35. 普段主に読んでいる本は何ですか。（主なもの三つまで）

- 1. 漫画
- 2. グラビア
- 3. 週刊誌(週刊の漫画雑誌を除く。)
- 4. 社会科学関係
- 5. 自然科学関係
- 6. 哲学・宗教関係
- 7. 文学
- 8. 趣味関係
- 9. 特にない
- 10. その他

回答項目	実数	割合
1	249	32.8%
2	12	1.6%
3	49	6.5%
4	14	1.8%
5	14	1.8%
6	15	2.0%
7	152	20.0%
8	177	23.3%
9	48	6.3%
10	29	3.8%
回答合計	759	100.0%
回答数	392	-
無回答数	6	-
合計(人)	398	-

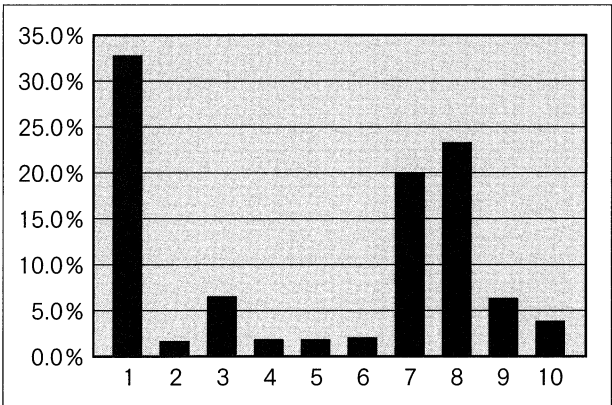

Q 36. あなたは平均して月に何冊ぐらい本を読みますか。（Q 35 の 1～3 を除く。）

- 1. 1冊未満
- 2. 1～2冊
- 3. 3～5冊
- 4. 6～10冊
- 5. 11冊以上

回答項目	実数	割合
1	168	42.9%
2	142	36.2%
3	57	14.5%
4	17	4.3%
5	8	2.0%
回答合計	392	100.0%
回答数	392	-
無回答数	6	-
合計(人)	398	-

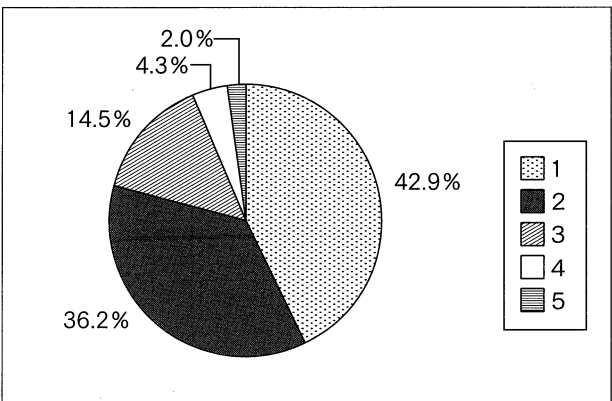

Q 37. 講義・演習などに直接関係しない本の読書時間は平均で1日どのくらいですか。
(Q 35 の1～3を除く。)

1. 30分未満 2. 30分～1時間未満
3. 1時間～2時間未満 4. 2時間～3時間未満
5. 3時間以上

回答項目	実数	割合
1	265	68.3%
2	84	21.6%
3	30	7.7%
4	4	1.0%
5	5	1.3%
回答合計	388	100.0%
回答数	388	-
無回答数	10	-
合計(人)	398	-

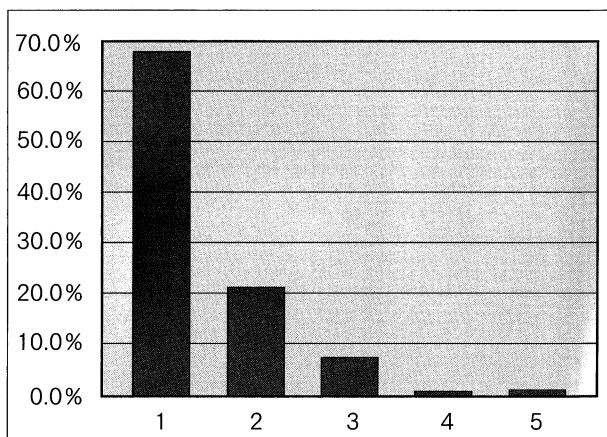

Q 38. 新聞を読んでいますか。【電子媒体を含む】
(テレビ・ラジオ番組欄は除く。)

1. 毎日読む 2. 時々読む 3. 全く読まない

回答項目	実数	割合
1	20	5.1%
2	152	38.7%
3	221	56.2%
回答合計	393	100.0%
回答数	393	-
無回答数	5	-
合計(人)	398	-

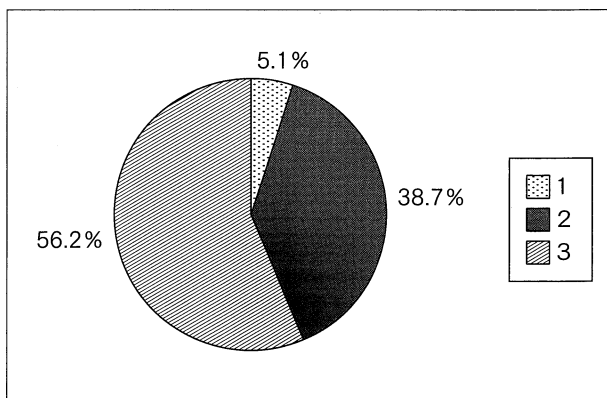

Q 39. あなたは電子機器 (パソコン・タブレットなど) を修学のためにどのくらい使っていますか。

1. 毎日 2. 週に3～5回
3. 週に1～2回 4. 月に1～2回
5. ほとんど使用しない

回答項目	実数	割合
1	82	20.9%
2	96	24.5%
3	130	33.2%
4	49	12.5%
5	35	8.9%
回答合計	392	100.0%
回答数	392	-
無回答数	6	-
合計(人)	398	-

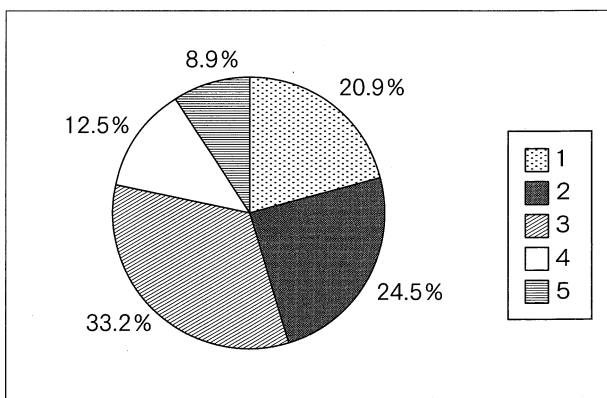

Q 40. あなたは電子機器（パソコン・タブレットなど）を修学以外のためにどのくらい使用していますか。

- 1. 毎日
- 2. 週に3～5回
- 3. 週に1～2回
- 4. 月に1～2回
- 5. ほとんど使用しない

回答項目	実数	割合
1	222	56.8%
2	49	12.5%
3	43	11.0%
4	24	6.1%
5	53	13.6%
回答合計	391	100.0%
回答数	391	-
無回答数	7	-
合計(人)	398	-

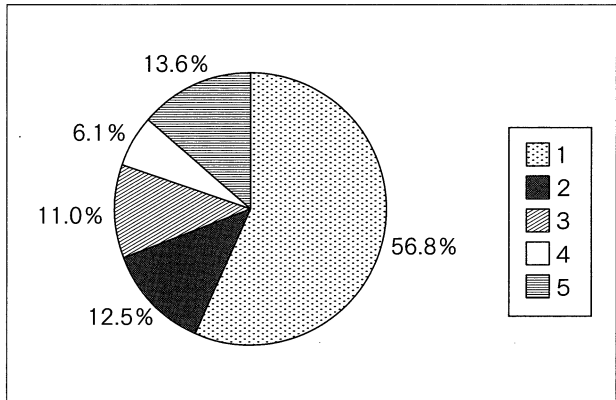

Q 41. 修学以外で電子機器(パソコン・タブレットなど)を使用する主な目的は何ですか。(複数回答可)

- 1. 大学の掲示板をみる。
- 2. 教員に連絡する。
- 3. 友人と交流する。
- 4. 父母に連絡する。
- 5. 動画をみる。
- 6. ゲームをする。
- 7. 情報検索する。
- 8. ショッピングする。
- 9. その他

回答項目	実数	割合
1	91	8.2%
2	76	6.8%
3	154	13.8%
4	84	7.5%
5	233	20.9%
6	109	9.8%
7	255	22.8%
8	76	6.8%
9	38	3.4%
回答合計	1116	100.0%
回答数	392	-
無回答数	6	-
合計(人)	398	-

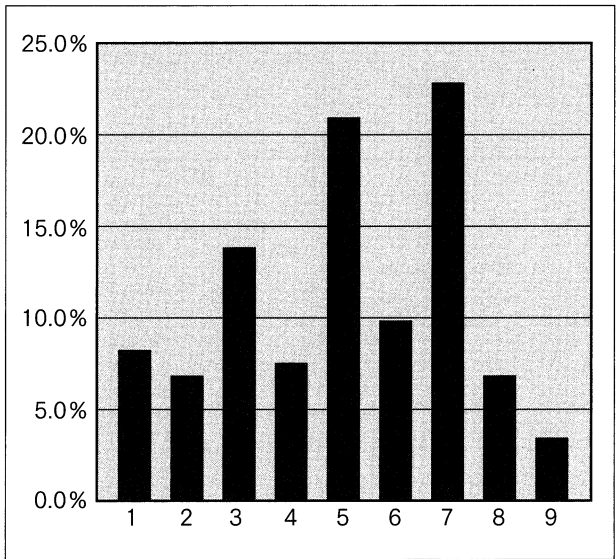

Q 42. あなたは携帯電話（スマートフォンを含む。）をどのように活用していますか。
（複数回答可）

1. 大学の掲示板をみる。
2. 教員に連絡する。
3. 友人と交流する。
4. 父母に連絡する。
5. 動画を見る。
6. ゲームをする。
7. 情報検索する。
8. ショッピングする。
9. その他
10. 所有していない。

回答項目	実数	割合
1	121	7.3%
2	106	6.4%
3	341	20.5%
4	267	16.0%
5	213	12.8%
6	212	12.7%
7	284	17.0%
8	103	6.2%
9	18	1.1%
10	2	0.1%
回答合計	1667	100.0%
回答数	393	-
無回答数	5	-
合計(人)	398	-

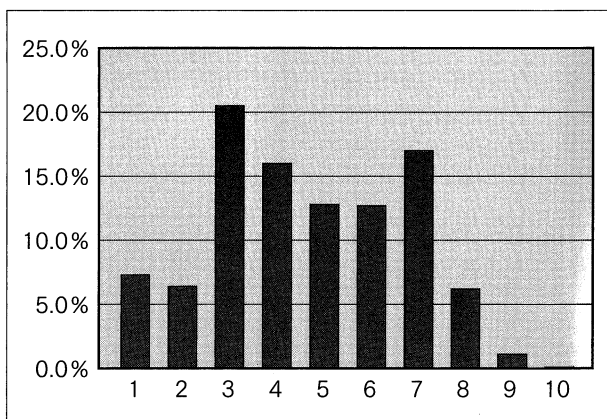

Q 43. 通信ネットワーク活用に関し、不快な思いをしたことがありますか、それはどのようなことですか。

1. 友人関係
2. その他（詐欺・架空請求 等）
3. ない

回答項目	実数	割合
1	63	16.3%
2	63	16.3%
3	260	67.4%
回答合計	386	100.0%
回答数	386	-
無回答数	12	-
合計(人)	398	-

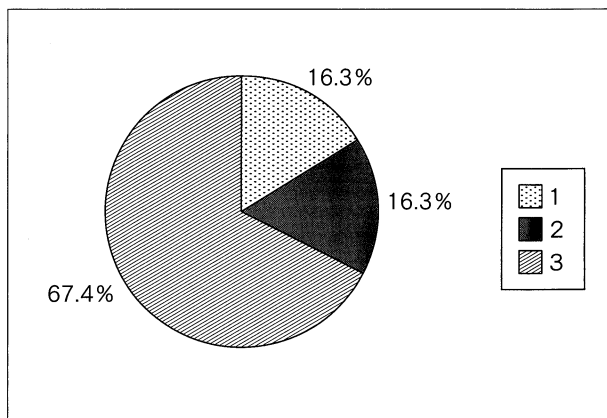

(H) 課外活動等について

Q 44. 課外活動についてどう思いますか。

1. ぜひ必要
2. どちらかといえば必要
3. あまり必要ない
4. 全く必要ない
5. どちらとも言えない

回答項目	実数	割合
1	215	54.8%
2	142	36.2%
3	15	3.8%
4	3	0.8%
5	17	4.3%
回答合計	392	100.0%
回答数	392	-
無回答数	6	-
合計(人)	398	-

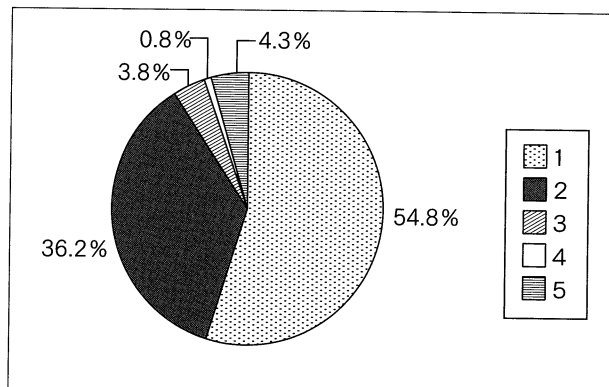

Q 45. 課外活動団体に加入していますか。
(複数の団体に加入している場合は、主な加入団体について答えてください。)

1. 加入し活動している
2. 加入しているが活動していない
3. 加入していない

回答項目	実数	割合
1	270	68.7%
2	25	6.4%
3	98	24.9%
回答合計	393	100.0%
回答数	393	-
無回答数	5	-
合計(人)	398	-

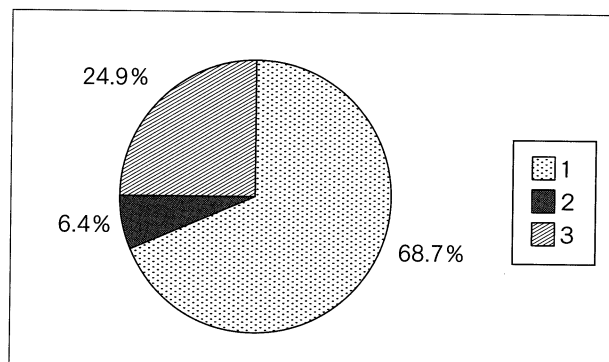

Q 46. (Q 45で1と答えた人だけ回答してください。)
(ア) どのような課外活動団体に加入していますか。(複数回答可)

1. 体育系
2. 文化系

(イ) 学業との両立についてどう思いますか。

1. 学業とうまく両立できている
2. 学業が中心になっている
3. 課外活動が中心になっている
4. どちらとも言えない

(ウ) 加入の動機は何ですか。
(主に三つまで)

1. 友人がほしい
2. 技術や知識の向上を図るため
3. 先輩から勧誘されたので
4. 団体生活を通じて、社会性を身に付ける
5. 趣味と一致する
6. 余暇を有効に活用したい
7. レクリエーション・気分転換・健康のため
8. 就職に有利だから
9. 高校時代からの継続
10. その他

(ア)

回答項目	実数	割合
1	182	58.5%
2	129	41.5%
回答合計	311	100.0%
回答数	270	-
無回答数	0	-
合計(人)	270	-

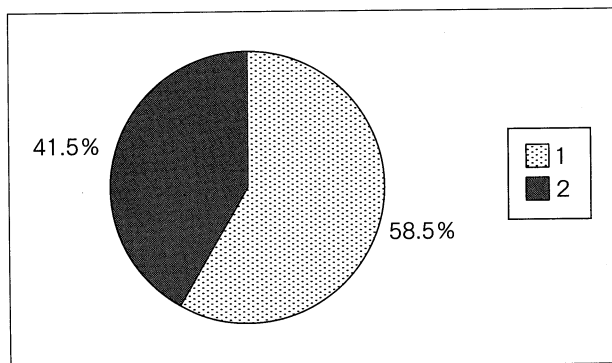

(イ)

回答項目	実数	割合
1	172	63.9%
2	13	4.8%
3	41	15.2%
4	43	16.0%
回答合計	269	100.0%
回答数	269	-
無回答数	1	-
合計(人)	270	-

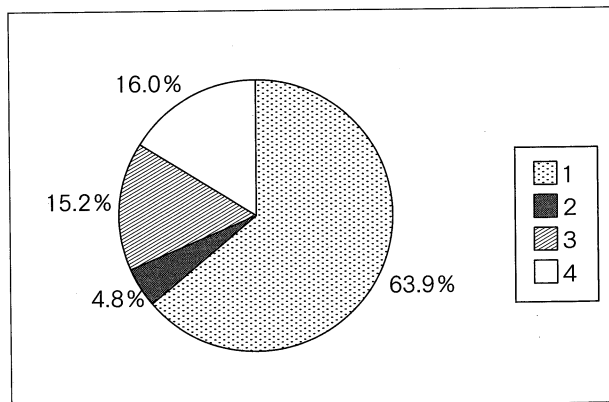

(ウ)

回答項目	実数	割合
1	68	10.6%
2	90	14.1%
3	77	12.1%
4	68	10.6%
5	111	17.4%
6	51	8.0%
7	66	10.3%
8	18	2.8%
9	69	10.8%
10	21	3.3%
回答合計	639	100.0%
回答数	266	-
無回答数	4	-
合計(人)	270	-

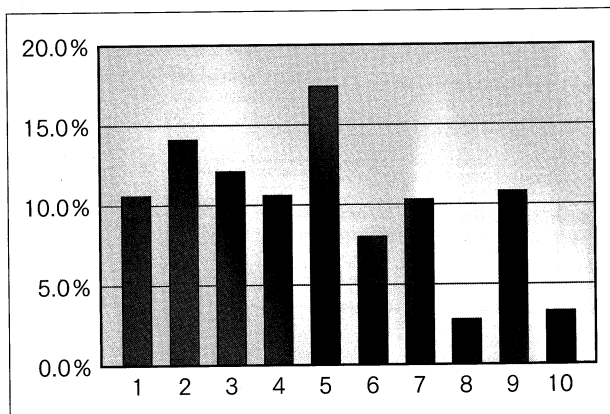

Q 47. (Q 45で2又は3と答えた人だけ回答してください。)
 「活動していない」又は「加入していない」
 主な理由は何ですか。(主なもの三つまで)

1. 学業の妨げとなる
2. 練習・活動が苦痛
3. 健康上の理由
4. 拘束されたくない
5. 自分に適している団体がない
6. 経済的負担
7. アルバイトが忙しい
8. 学内に活動を行う施設・設備がない
9. 活動の運営に不満がある
10. 家族が反対
11. 学外団体に加入している
12. その他

回答項目	実数	割合
1	6	4.0%
2	11	7.3%
3	5	3.3%
4	35	23.3%
5	21	14.0%
6	12	8.0%
7	22	14.7%
8	4	2.7%
9	4	2.7%
10	1	0.7%
11	2	1.3%
12	27	18.0%
回答合計	150	100.0%
回答数	103	-
無回答数	20	-
合計(人)	123	-

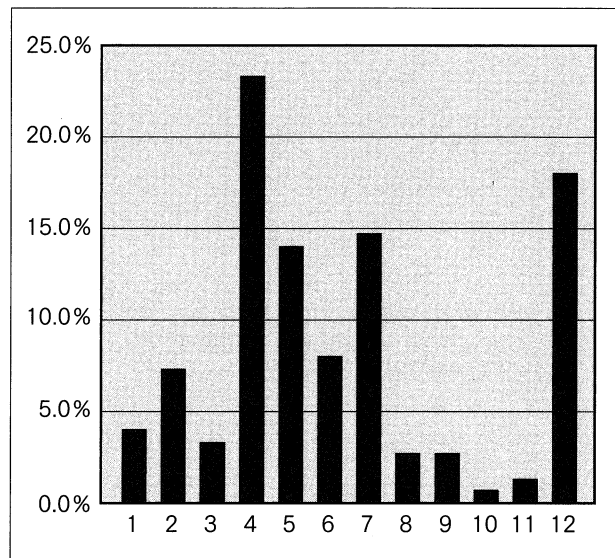

Q 48. 大学祭に参加したいと思いますか。

1. 積極的に参加したい
2. 参加したい
3. あまり参加したくない
4. 参加しない

回答項目	実数	割合
1	118	30.7%
2	150	39.1%
3	86	22.4%
4	30	7.8%
回答合計	384	100.0%
回答数	384	-
無回答数	14	-
合計(人)	398	-

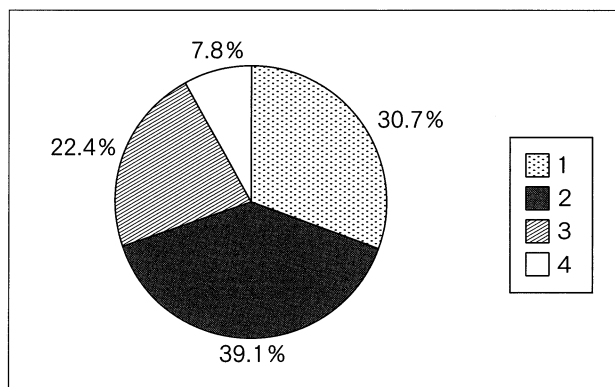

Q 49. 大学祭の意義をどのように考えていますか。(複数回答可)

- 1. 単なるお祭り
- 2. 研究や作品の発表の場
- 3. 地域の人との交流の場
- 4. 発散する場
- 5. 課外活動のPRの場
- 6. 課外活動費の捻出の場
- 7. その他

回答項目	実数	割合
1	228	39.0%
2	61	10.4%
3	107	18.3%
4	68	11.6%
5	63	10.8%
6	18	3.1%
7	39	6.7%
回答合計	584	100.0%
回答数	384	-
無回答数	14	-
合計(人)	398	-

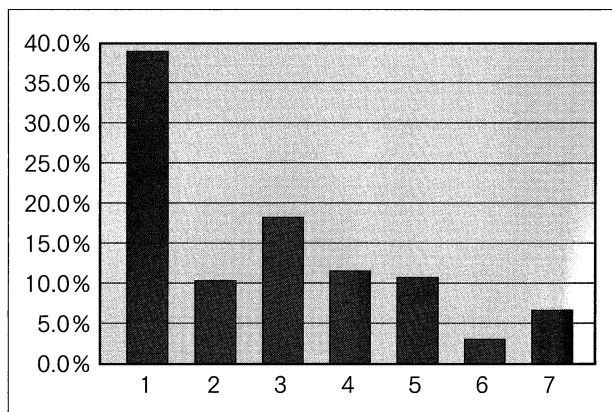

Q 50. 大学入学後、ボランティア活動をしたことがありますか。

- 1. 個人でしたことがある
- 2. 団体(組織)に入っていたことがある
- 3. ない

回答項目	実数	割合
1	132	35.6%
2	139	37.5%
3	100	27.0%
回答合計	371	100.0%
回答数	371	-
無回答数	27	-
合計(人)	398	-

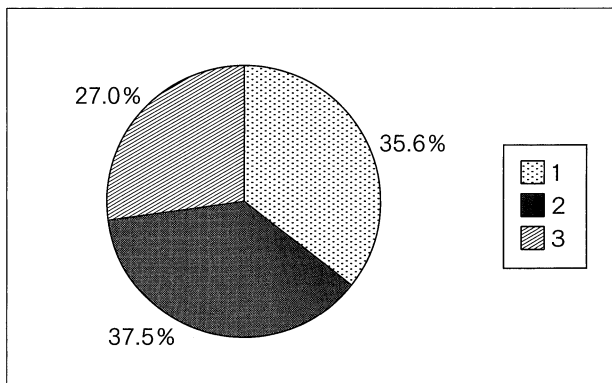

Q 51. (Q 50で1又は2と答えた人だけ回答してください。)
 ボランティア活動の目的は何ですか。
 (主なものを三つまで)

1. 友人がほしい
2. 技術や知識の向上のため
3. 社会に奉仕するため
4. 社会性を身に付ける
5. 趣味と一致するため
6. レクリエーション・気分転換・健康のため
7. 就職に有益なため
8. 高校時代からの継続
9. その他

回答項目	実数	割合
1	12	2.3%
2	106	20.3%
3	99	19.0%
4	112	21.5%
5	29	5.6%
6	27	5.2%
7	108	20.7%
8	5	1.0%
9	23	4.4%
回答合計	521	100.0%
回答数	268	-
無回答数	3	-
合計(人)	271	-

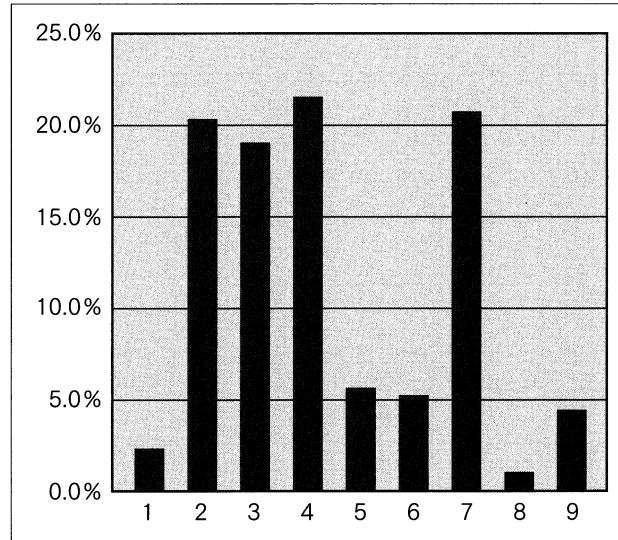

(1) 健康について

Q 52. 現在の健康状況（身体的）はどうですか。

1. 極めて健康である
2. 健康である
3. やや不健康である
4. 不健康である

回答項目	実数	割合
1	119	30.2%
2	205	52.0%
3	65	16.5%
4	5	1.3%
回答合計	394	100.0%
回答数	394	-
無回答数	4	-
合計(人)	398	-

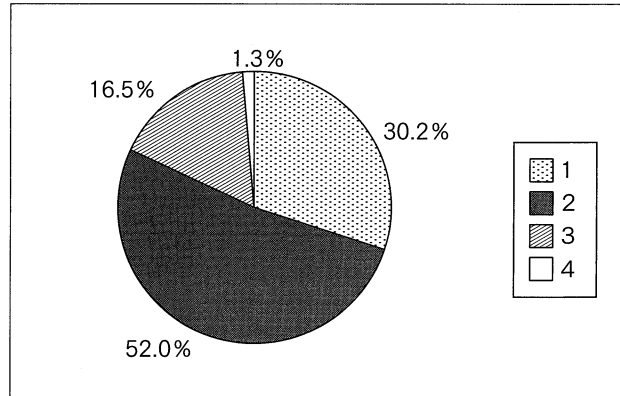

Q 53. (Q 52で3又は4と答えた人だけ回答してください。) 治療をしていますか。

1. 治療をしている
2. 治療をしていない

回答項目	実数	割合
1	29	41.4%
2	41	58.6%
回答合計	70	100.0%
回答数	70	-
無回答数	0	-
合計(人)	70	-

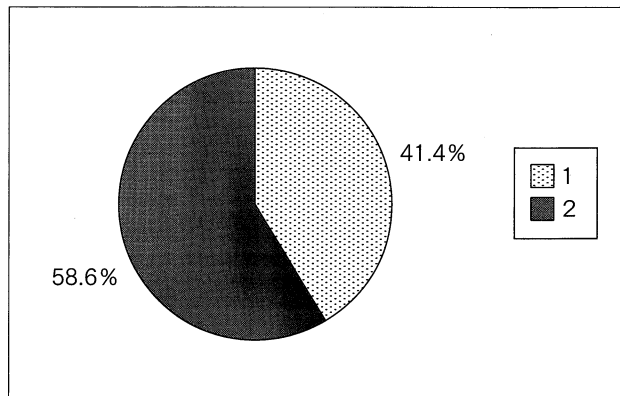

Q 54. (Q 53で1と答えた人だけ回答してください。) 主にどのような治療をしていますか。

1. 病院又は開業医で治療を受けている
2. 市販の薬を買って自分で治療している
3. その他

回答項目	実数	割合
1	20	69.0%
2	8	27.6%
3	1	3.4%
回答合計	29	100.0%
回答数	29	-
無回答数	0	-
合計(人)	29	-

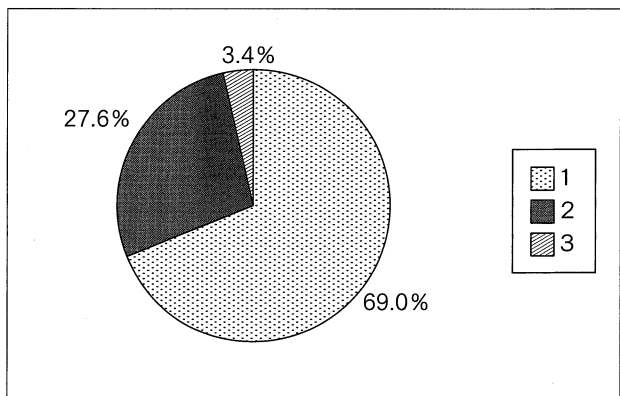

Q 55. 現在の健康状況（精神的）はどうですか。

1. 極めて健康である 2. 健康である
3. やや不健康である 4. 不健康である

回答項目	実数	割合
1	94	24.0%
2	241	61.6%
3	44	11.3%
4	12	3.1%
回答合計	391	100.0%
回答数	391	-
無回答数	7	-
合計(人)	398	-

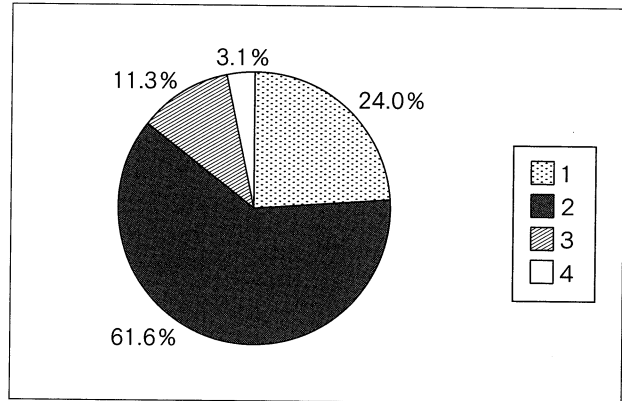

Q 56. (Q 55で3又は4と答えた人だけ回答してください。) 治療をしていますか。

1. 治療をしている
2. 治療をしていない

回答項目	実数	割合
1	5	9.1%
2	50	90.9%
回答合計	55	100.0%
回答数	55	-
無回答数	1	-
合計(人)	56	-

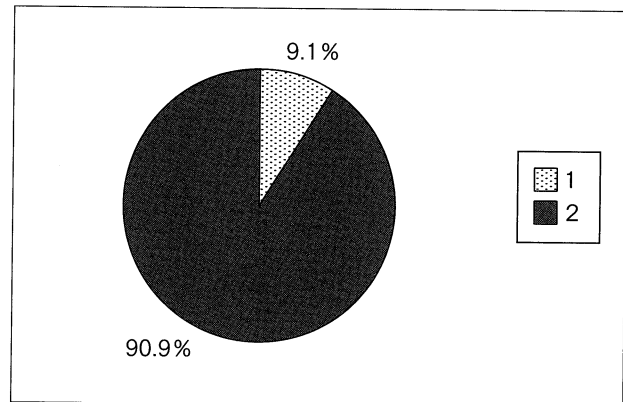

Q 57. (Q 56で1と答えた人だけ回答してください。)
主にどのような治療をしていますか。

1. 病院又は開業医で治療を受けている
2. 市販の薬を買って自分で治療している
3. その他

回答項目	実数	割合
1	5	100.0%
2	0	0.0%
3	0	0.0%
回答合計	5	100.0%
回答数	5	-
無回答数	0	-
合計(人)	5	-

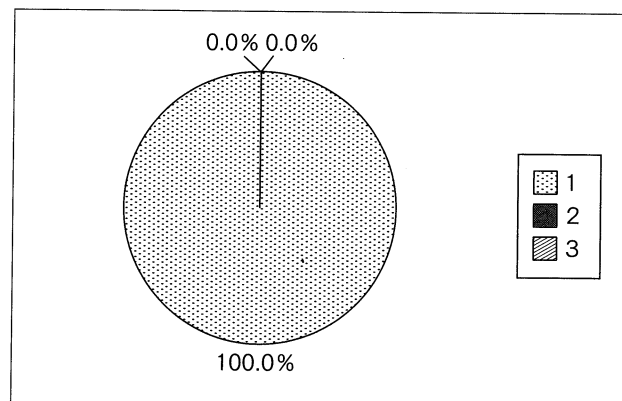

Q 58. 1日の平均睡眠時間はどのくらいですか。

1. 5時間未満
2. 5～6時間未満
3. 6～7時間未満
4. 7～8時間未満
5. 8時間以上

回答項目	実数	割合
1	43	11.0%
2	143	36.5%
3	147	37.5%
4	55	14.0%
5	4	1.0%
回答合計	392	100.0%
回答数	392	-
無回答数	6	-
合計(人)	398	-

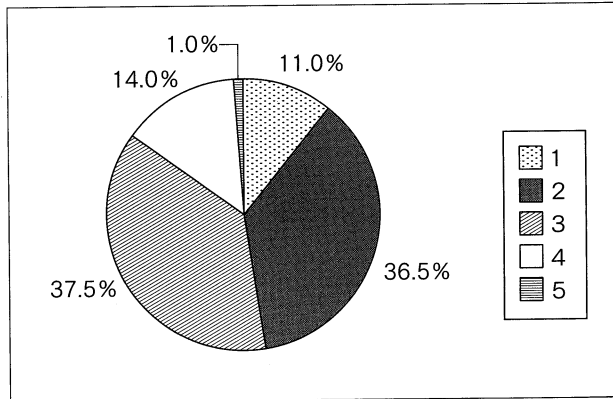

Q 59. 食事は自炊（家族が作った食事含む。）していますか。

1. すべてを自炊している
2. ほとんど自炊しているが、昼食のみ外食
3. コンビニ等での弁当購入

回答項目	実数	割合
1	39	10.2%
2	202	52.9%
3	141	36.9%
回答合計	382	100.0%
回答数	382	-
無回答数	16	-
合計(人)	398	-

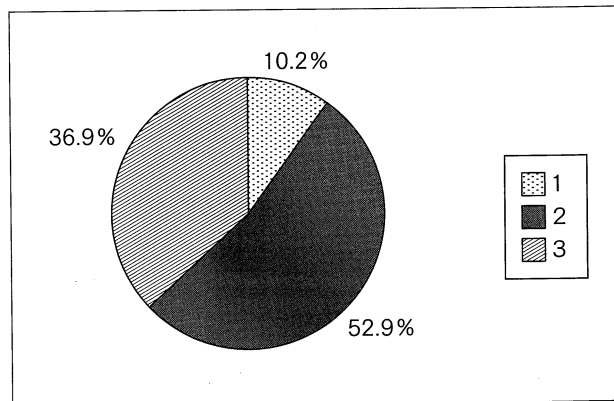

Q 60. 朝食をどの程度食べますか。

1. 毎日食べる
2. 週3日程度
3. ほとんど食べない

回答項目	実数	割合
1	143	36.5%
2	99	25.3%
3	150	38.3%
回答合計	392	100.0%
回答数	392	-
無回答数	6	-
合計(人)	398	-

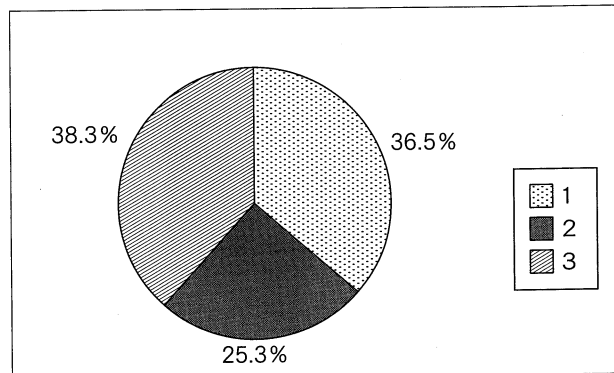

Q 61. 喫煙をしますか。

1. 吸ったことがない
2. ときどき吸っている
3. 毎日吸っている

回答項目	実数	割合
1	354	90.5%
2	15	3.8%
3	22	5.6%
回答合計	391	100.0%
回答数	391	-
無回答数	7	-
合計(人)	398	-

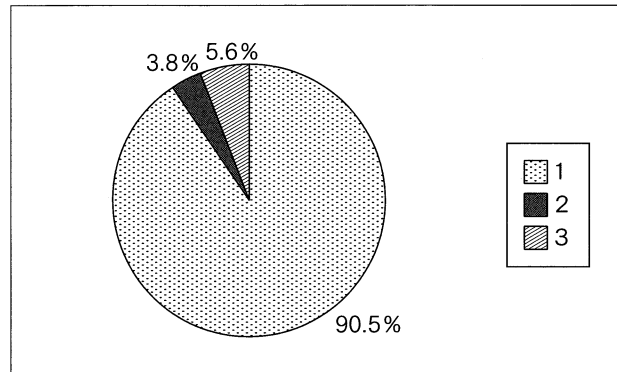

Q 62. (Q 61 で3 と答えた人だけ回答してください。)
(ア) 毎日喫煙する本数は何本ですか。

1. 5本未満
2. 5～10本未満
3. 10～20本未満
4. 20～30本未満
5. 30本以上

(イ) 喫煙歴について

1. 1年未満
2. 1～3年未満
3. 3～5年未満
4. 5年以上

(ア)

回答項目	実数	割合
1	4	18.2%
2	10	45.5%
3	4	18.2%
4	4	18.2%
5	0	0.0%
回答合計	22	100.0%
回答数	22	-
無回答数	0	-
合計(人)	22	-

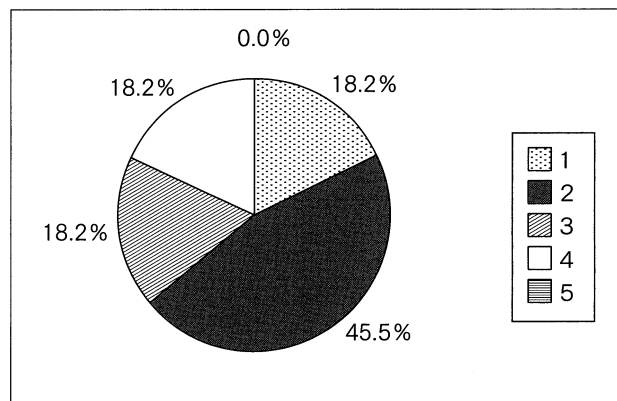

(イ)

回答項目	実数	割合
1	7	31.8%
2	11	50.0%
3	3	13.6%
4	1	4.5%
回答合計	22	100.0%
回答数	22	-
無回答数	0	-
合計(人)	22	-

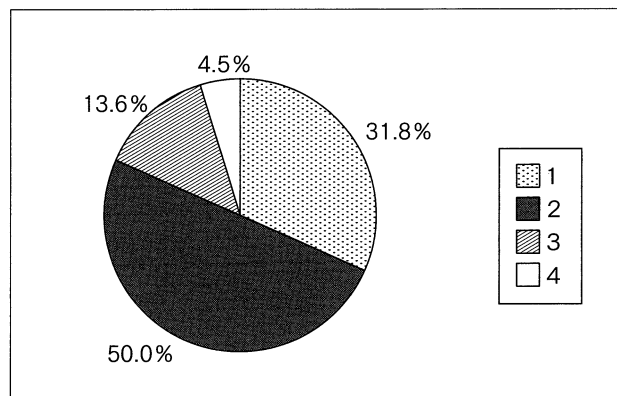

Q 63. 飲酒をしますか。

1. 飲んだことがない 2. ときどき飲んでいる
3. ほぼ毎日飲んでいる

回答項目	実数	割合
1	81	21.1%
2	287	74.9%
3	15	3.9%
回答合計	383	100.0%
回答数	383	-
無回答数	15	-
合計(人)	398	-

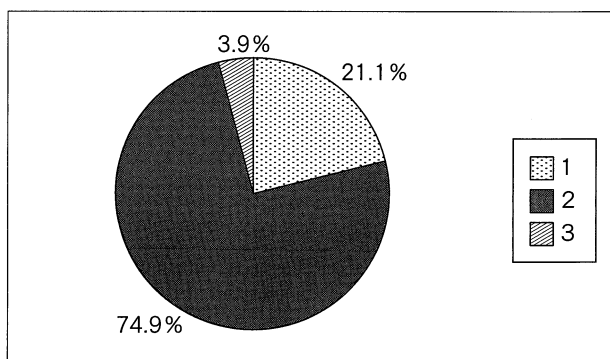

Q 64. (Q 63で3と答えた人だけ回答してください。)

(ア) 1回の飲酒量について

1. 缶ビール1本(350cc)あるいは清酒1合未満
2. 缶ビール2本あるいは清酒1~2合未満
3. 缶ビール3本以上あるいは清酒3合以上

(イ) 飲酒歴について

1. 1年未満 2. 1~3年未満
3. 3~5年未満 4. 5年以上

(ア)

回答項目	実数	割合
1	5	33.3%
2	8	53.3%
3	2	13.3%
回答合計	15	100.0%
回答数	15	-
無回答数	0	-
合計(人)	15	-

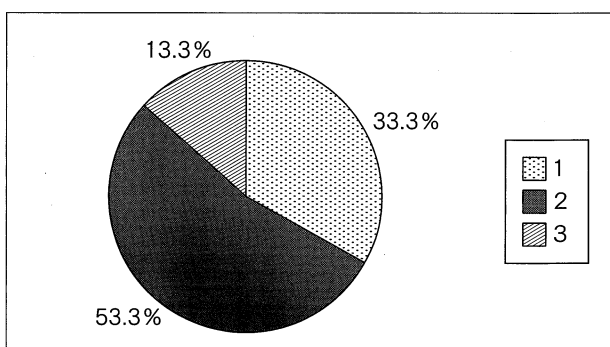

(イ)

回答項目	実数	割合
1	5	33.3%
2	8	53.3%
3	2	13.3%
4	0	0.0%
回答合計	15	100.0%
回答数	15	-
無回答数	0	-
合計(人)	15	-

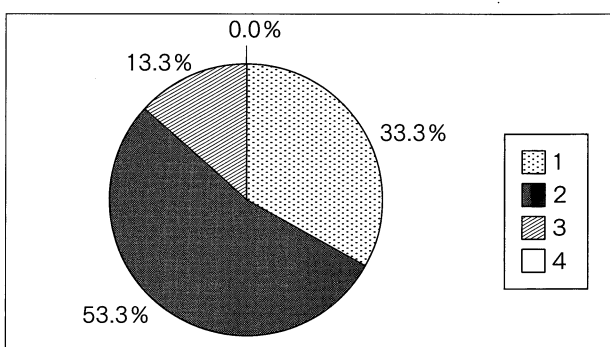

(J) 学生相談等について

Q 65. 現在悩みや不安を感じることがありますか。

1. よくある 2. 時々ある
3. あまりない 4. 全くない

回答項目	実数	割合
1	88	22.4%
2	185	47.1%
3	94	23.9%
4	26	6.6%
回答合計	393	100.0%
回答数	393	-
無回答数	5	-
合計(人)	398	-

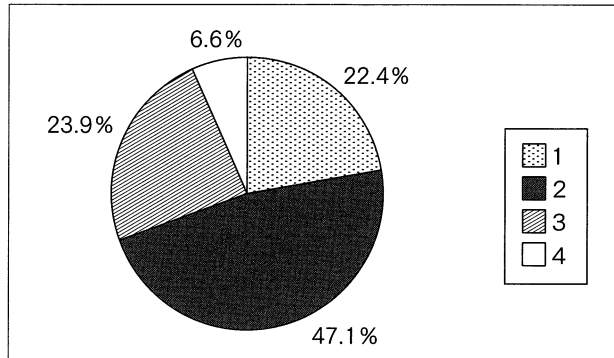

Q 66. (Q 65で1又は2と答えた人だけ回答してください。)
悩みや不安は主にどんなことですか。
(複数回答可)

1. 学業のこと 2. 家庭のこと
3. 健康のこと 4. 経済的なこと
5. 異性関係や性のこと 6. 友人関係のこと
7. 生活環境のこと 8. 進路・就職のこと
9. 教員との関係 10. その他

回答項目	実数	割合
1	154	20.6%
2	41	5.5%
3	49	6.6%
4	81	10.8%
5	78	10.4%
6	118	15.8%
7	38	5.1%
8	160	21.4%
9	7	0.9%
10	22	2.9%
回答合計	748	100.0%
回答数	272	-
無回答数	1	-
合計(人)	273	-

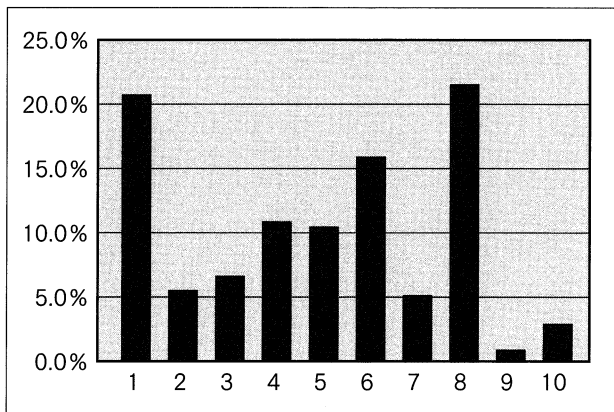

Q 67. もし悩みや不安が生じた場合、あなたは誰に相談しますか。(主なもの三つまで)

1. 学生総合相談室の相談員
2. 心身健康センターのカウンセラー
3. 指導教員・クラス担当教員
4. 親 5. 友人 6. 信頼できる身近な人
7. その他 8. 誰にも相談しない

回答項目	実数	割合
1	4	0.5%
2	5	0.6%
3	27	3.5%
4	179	23.2%
5	288	37.3%
6	197	25.5%
7	9	1.2%
8	64	8.3%
回答合計	773	100.0%
回答数	389	-
無回答数	9	-
合計(人)	398	-

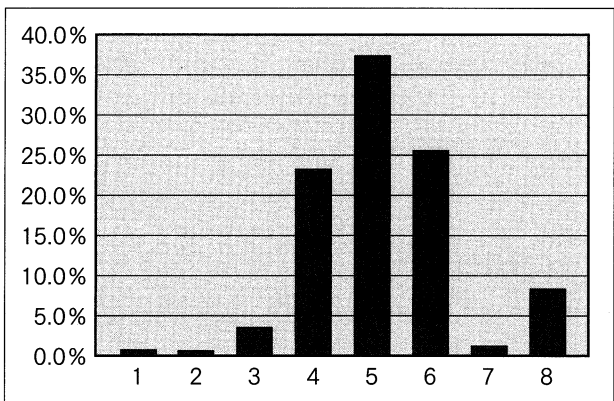

Q 68. 悩みや不安が生じた後に学生総合相談室及び心身健康センターに相談に行ったことがありますか。

1. ある
2. ない

回答項目	実数	割合
1	13	3.3%
2	379	96.7%
回答合計	392	100.0%
回答数	392	-
無回答数	6	-
合計(人)	398	-

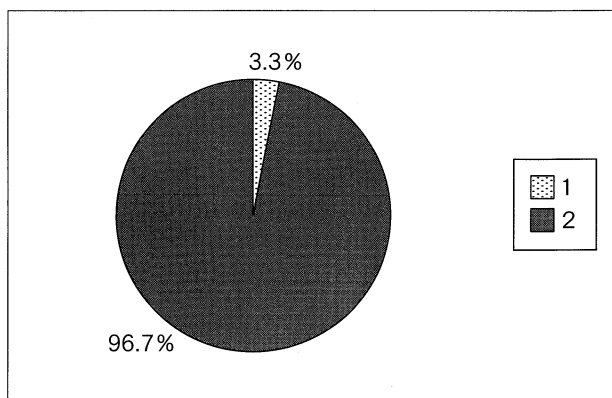

Q 69. キャンパス内外で教員、事務職員、先輩などからハラスメント（セクハラを含む。）を受けたことがありますか。

1. ある
2. ない

回答項目	実数	割合
1	21	5.4%
2	370	94.6%
回答合計	391	100.0%
回答数	391	-
無回答数	7	-
合計(人)	398	-

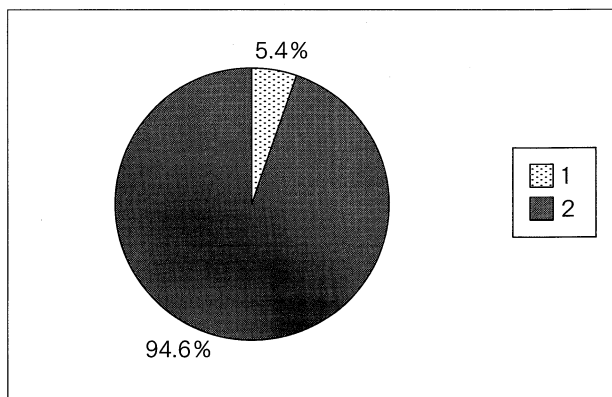

※ 学生総合相談室及び心身健康センターでは、不安や悩み事等の相談に応じております。相談内容の秘密は厳守しますので、安心して利用してください。

学生総合相談室

(窓口：学生生活支援係)

- ・ 平日（月～金曜日）の8時30分から17時15分まで
- ・ 教員又は事務職員が対応

心身健康センター

- ・ 水・木曜日の12時から17時まで（要予約）
- ・ 精神保健やカウンセリングの専門家が対応

<p>Q 70. (Q 69で1と答えた人だけ回答してください。)</p> <p>(ア) どのようなハラスメントを受けましたか。 (複数回答可)</p>	<p>1. 容姿等に対する言動 2. 態度・行動による蔑視 3. 講義・ゼミ・課外活動等でのハラスメント 4. 飲酒の強要 5. その他</p>
<p>(イ) ハラスメントを受けた後に誰かに相談しましたか。</p>	<p>1. 相談した 2. 相談できなかった 3. 相談しなかった</p>
<p>[(イ)で1と答えた人だけ回答してください。] (ウ) 誰に相談しましたか。</p>	<p>1. 学生総合相談室の相談員 2. 心身健康センターのカウンセラー 3. 指導教員・クラス担当教員 4. 親 5. 友人 6. 信頼できる身近な人 7. その他</p>

(ア)

回答項目	実数	割合
1	7	22.6%
2	8	25.8%
3	3	9.7%
4	9	29.0%
5	4	12.9%
回答合計	31	100.0%
回答数	21	-
無回答数	0	-
合計(人)	21	-

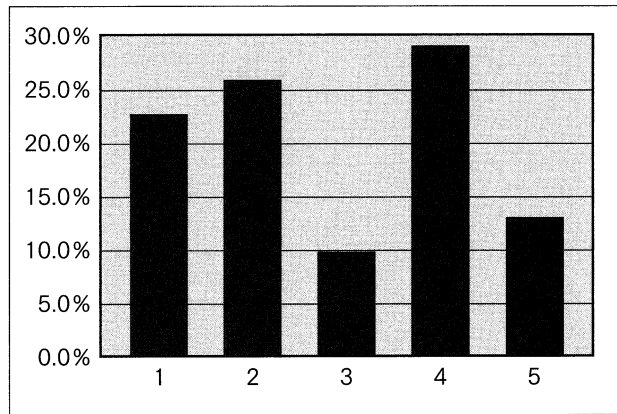

(イ)

回答項目	実数	割合
1	8	38.1%
2	1	4.8%
3	12	57.1%
回答合計	21	100.0%
回答数	21	-
無回答数	0	-
合計(人)	21	-

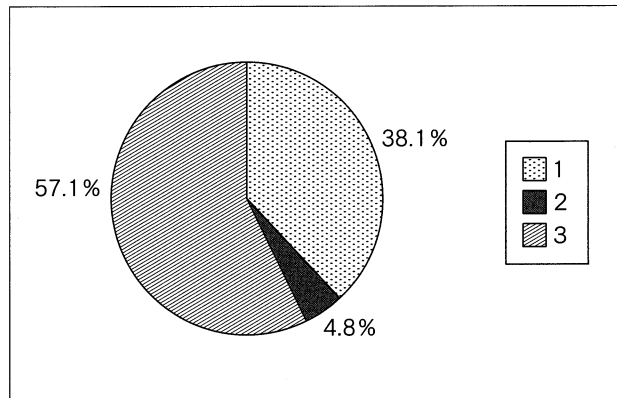

(ウ)

回答項目	実数	割合
1	1	16.7%
2	0	0.0%
3	0	0.0%
4	1	16.7%
5	3	50.0%
6	1	16.7%
7	0	0.0%
回答合計	6	100.0%
回答数	6	-
無回答数	2	-
合計(人)	8	-

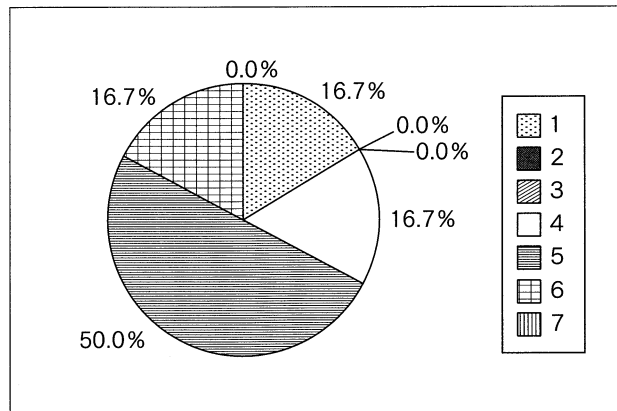

<p>Q 71. 現在整備されている学生総合相談室及び心身健康センターでの学生相談をどう思いますか。</p>	<p>1. 利用しやすい 2. 利用しにくい 3. どちらとも言えない</p>
<p>Q 72. (Q 71で2と答えた人だけ回答してください。) どのような点で、利用しにくいと感じていますか。</p>	<p>1. 相談員が常駐していない 2. 相談室での話し声が漏れそうだ 3. 適切な対応をしてもらえないか不安 4. 秘密を守ってもらえないか不安 5. その他</p>

Q 71

回答項目	実数	割合
1	39	10.4%
2	111	29.7%
3	224	59.9%
回答合計	374	100.0%
回答数	374	-
無回答数	24	-
合計(人)	398	-

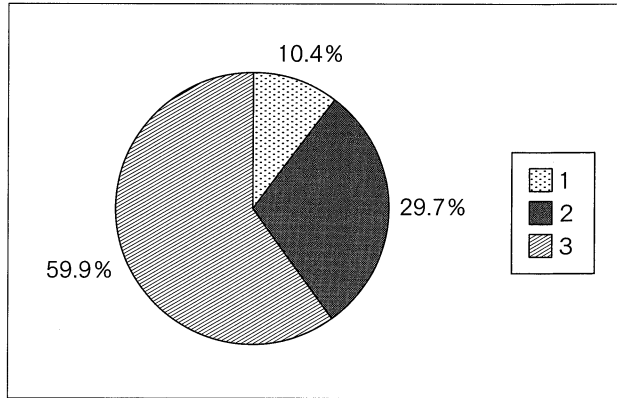

Q 72

回答項目	実数	割合
1	11	11.6%
2	2	2.1%
3	34	35.8%
4	7	7.4%
5	41	43.2%
回答合計	95	100.0%
回答数	95	-
無回答数	16	-
合計(人)	111	-

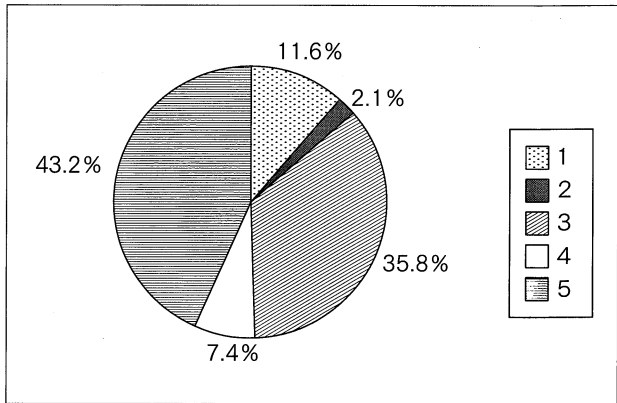

(K) 卒業後の進路等について

Q 73. 卒業後の進路についてどのように考えていますか。

1. ぜひ就職したい
2. できれば就職したい
3. 進学したい (本学大学院)
4. 進学したい (他大学大学院)
5. 進学したい (その他, 研究生, 専門学校など)
6. その他の進路
7. あまり考えたことがない

回答項目	実数	割合
1	297	77.1%
2	48	12.5%
3	15	3.9%
4	17	4.4%
5	2	0.5%
6	2	0.5%
7	4	1.0%
回答合計	385	100.0%
回答数	385	-
無回答数	13	-
合計(人)	398	-

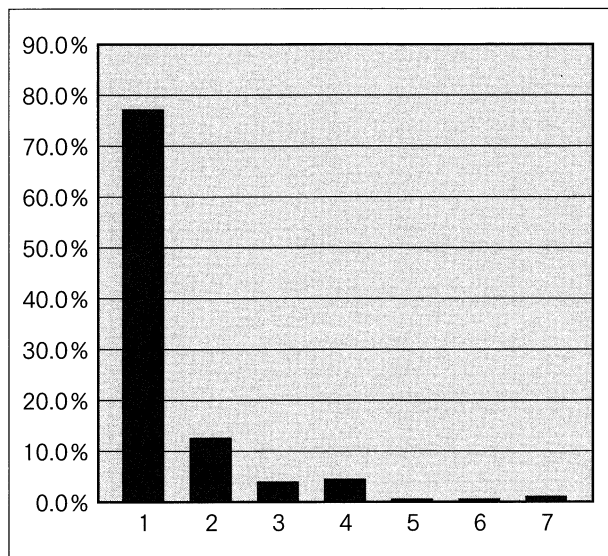

Q 74. (Q 73で1又は2と答えた人だけ回答してください。)
(ア) 一番就職したいと思う分野は何ですか。

1. 教員
2. 公務員 (教員を除く。)
3. 民間企業 (教育関係)
4. 民間企業 (教育関係を除く。)
5. 家業につく
6. その他
7. 未定

(イ) あなたは就職する場合, どの地域を希望しますか。

1. 徳島県
2. 四国(徳島県を除く。)
3. 近畿
4. 中国
5. 九州
6. その他
7. 未定

(ウ) それはあなたの出身県・地域ですか。

1. はい
2. いいえ

(ア)

回答項目	実数	割合
1	300	87.7%
2	12	3.5%
3	4	1.2%
4	12	3.5%
5	0	0.0%
6	3	0.9%
7	11	3.2%
回答合計	342	100.0%
回答数	342	-
無回答数	3	-
合計(人)	345	-

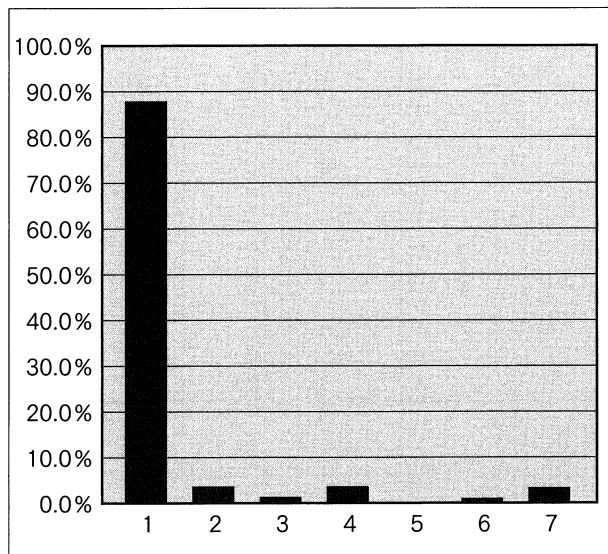

(イ)

回答項目	実数	割合
1	103	29.3%
2	39	11.1%
3	119	33.8%
4	37	10.5%
5	7	2.0%
6	24	6.8%
7	23	6.5%
8	0	0.0%
9	0	0.0%
10	0	0.0%
回答合計	352	100.0%
回答数	345	-
無回答数	0	-
合計(人)	345	-

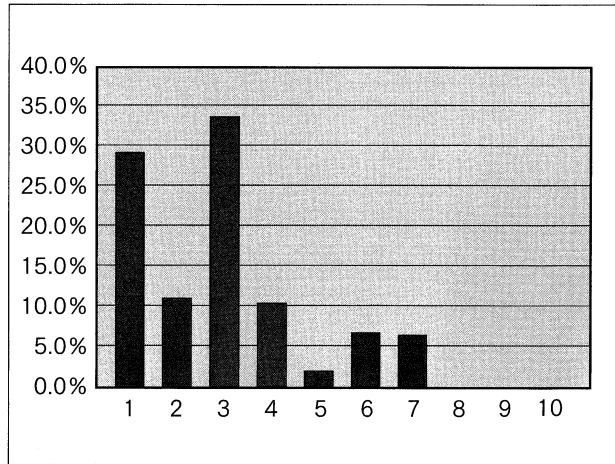

(ウ)

回答項目	実数	割合
1	297	88.9%
2	37	11.1%
回答合計	334	100.0%
回答数	334	-
無回答数	11	-
合計(人)	345	-

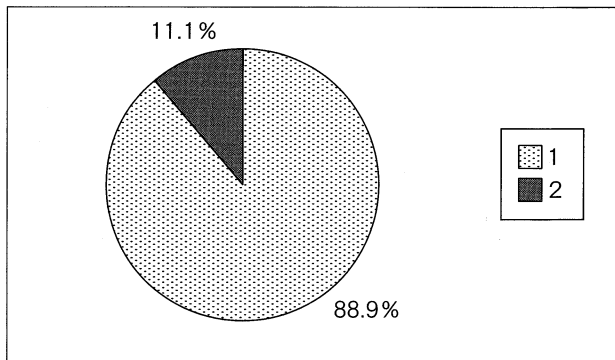

Q 75. (Q 74 (ア) で1と答えた人だけ回答してください。)

あなたはなぜ教員になろうと思ったのですか。(複数回答可)

- | | |
|--|---|
| <ol style="list-style-type: none"> 1. 児童・生徒に接する喜びのある仕事だから 2. 世の中や他人のためになる仕事だから 3. 比較的高い収入の得られる仕事だから 4. 自分の適性・能力に合う仕事だから 5. 責任が重く、成し遂げたとき生きがいを感じる仕事だから | <ol style="list-style-type: none"> 6. 他人から尊敬される仕事だから 7. 県内に就職でき、他県への転勤がないから 8. 自分でもなれそうな職業だから 9. 自分の親族に教員がいるから 10. 景気に影響のない安定した職業だから 11. ほかにやれそうな仕事がないから 12. 自分の意志でなく親、その他に強く勧められて 13. ただなんとなく 14. その他 |
|--|---|

回答項目	実数	割合
1	231	31.0%
2	82	11.0%
3	45	6.0%
4	86	11.5%
5	83	11.1%
6	20	2.7%
7	23	3.1%
8	6	0.8%
9	52	7.0%
10	63	8.4%
11	12	1.6%
12	2	0.3%
13	16	2.1%
14	25	3.4%
回答合計	746	100.0%
回答数	302	-
無回答数	2	-
合計(人)	304	-

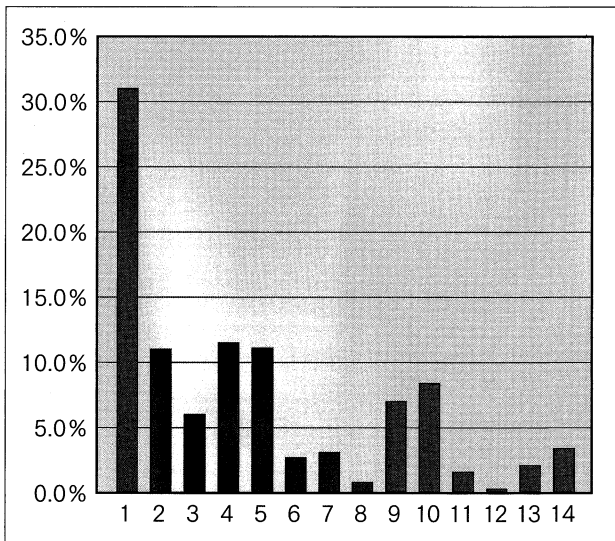

Q 76. (Q 74 (ア) で2～7と答えた人だけ回答してください。)

教員を志望しない人はその理由を答えてください。(主なもの三つまで)

1. 他の職業に魅力を感じたから
2. もともと教員になる気はなかった
3. 教育界の実情に失望した
4. 学年が進むにつれて教員になることの大変さに気づき意欲を失った
5. 実地教育を経験し教員志望をやめた
6. 本当は教員になりたいのだが、採用試験の倍率が高いのであきらめた
7. その他

回答項目	実数	割合
1	26	34.2%
2	7	9.2%
3	6	7.9%
4	20	26.3%
5	5	6.6%
6	0	0.0%
7	12	15.8%
回答合計	76	100.0%
回答数	42	-
無回答数	2	-
合計(人)	44	-

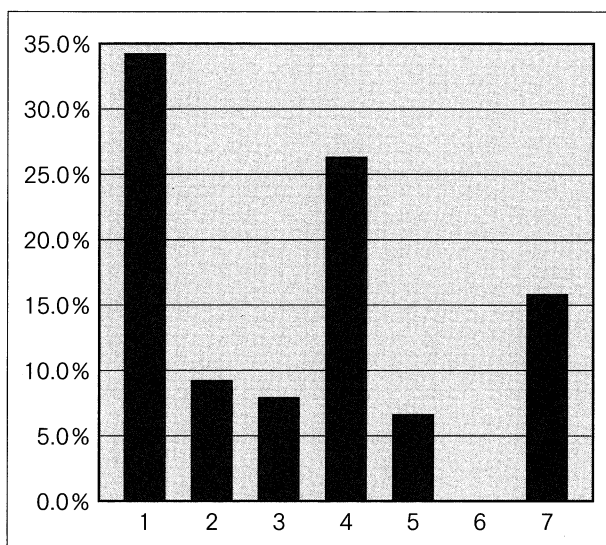

Q 77. 就職支援(就職相談, 就職ガイダンス等)についてどう思いますか。

1. 十分な支援を受けていると思う
2. ある程度の支援を受けていると思う
3. 相応な支援を受けているとは思わない

回答項目	実数	割合
1	127	33.8%
2	197	52.4%
3	52	13.8%
回答合計	376	100.0%
回答数	376	-
無回答数	22	-
合計(人)	398	-

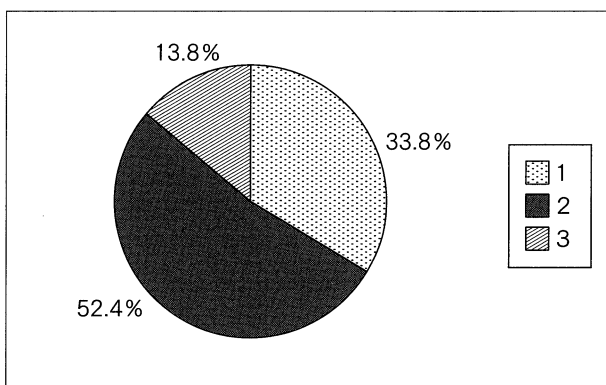

第3部 調査結果 —大学院学生—

(A) 基本的事項について

Q 1. 現在の学年は何年次ですか。

1. 修士1年 2. 修士2年
 3. 長期1年 4. 長期2年 5. 長期3年
 6. 専門職1年 7. 専門職2年

回答項目	実数	割合
1	102	22.4%
2	115	25.2%
3	51	11.2%
4	51	11.2%
5	51	11.2%
6	52	11.4%
7	34	7.5%
回答合計	456	100.0%
回答数	456	-
無回答数	0	-
合計(人)	456	-

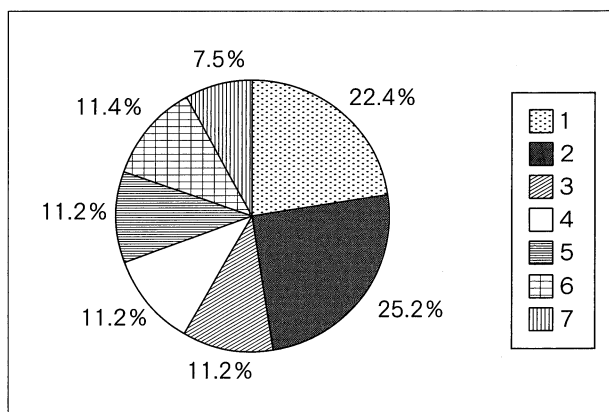

Q 2. 性別はどちらですか。

1. 男 2. 女

回答項目	実数	割合
1	239	52.4%
2	217	47.6%
回答合計	456	100.0%
回答数	456	-
無回答数	0	-
合計(人)	456	-

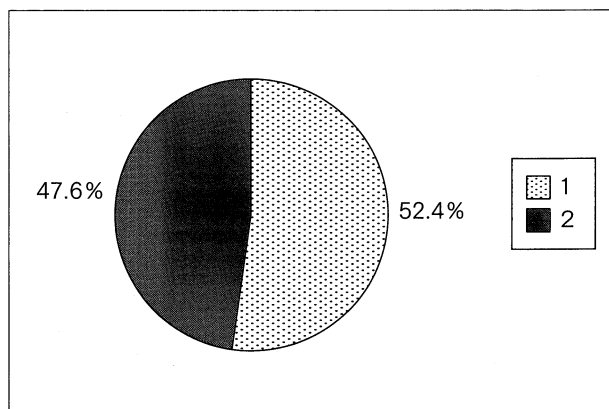

Q 3. 入学前の立場について

1. 現職教員 2. 本学学部学生
 3. 他大学学部学生 4. 社会人(現職教員を除く。)
 5. その他

回答項目	実数	割合
1	112	25.0%
2	25	5.6%
3	248	55.4%
4	44	9.8%
5	19	4.2%
回答合計	448	100.0%
回答数	448	-
無回答数	8	-
合計(人)	456	-

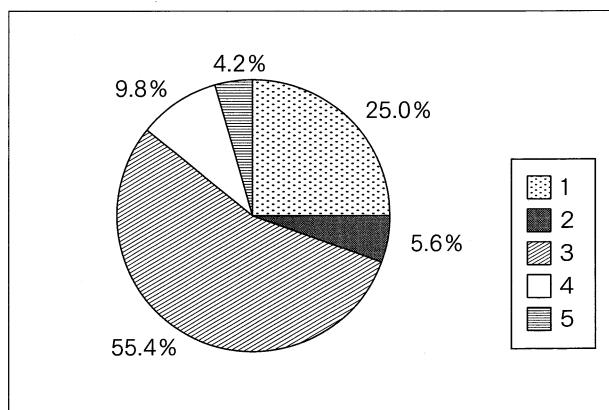

(B) 入学の経緯について

Q 4. 大学院進学目的又は動機は何ですか。
(主なものを三つまで)

1. 教師としての疑問・問題点を明らかにするため
2. 教師としての資質を向上させるため
3. 資格・免許を取得するため
4. 学校現場での教育の在り方を見つめ直すため
5. 学校現場での忙しさから離れたかった
6. 教師生活のマンネリ化を解決するため
7. 時代の変化が激しく、かつて大学で学んだことでは通用しなくなったから
8. 専門的知識や技術を習得するため
9. 学問的な興味を満たすため
10. 就職に有利だから
11. 人生の出直し、再出発のため
12. その他

回答項目	実数	割合
1	58	5.2%
2	209	18.7%
3	256	22.9%
4	63	5.6%
5	18	1.6%
6	21	1.9%
7	12	1.1%
8	267	23.9%
9	102	9.1%
10	28	2.5%
11	49	4.4%
12	36	3.2%
回答合計	1119	100.0%
回答数	454	-
無回答数	2	-
合計(人)	456	-

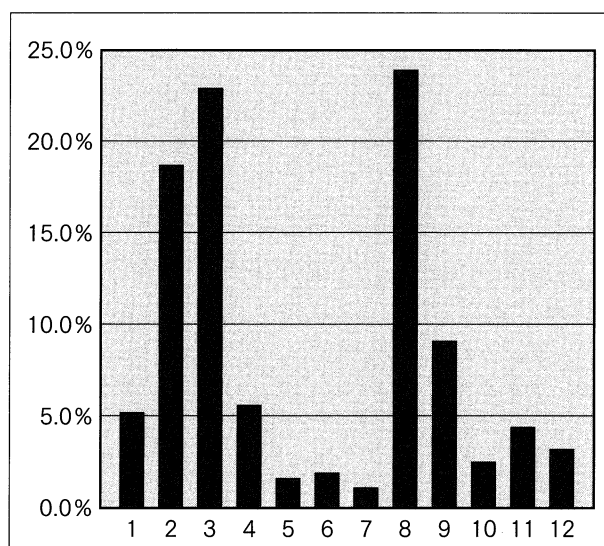

Q 5. 本学大学院をどこで知りましたか。
(主なもの三つまで)

1. 現場に配布された募集要項を見た
2. 教育委員会からの通知で知った
3. 本学に知り合いの教員がいる
4. 本学教員の講演会等を聞いて
5. 大学時代の指導教員の紹介

6. 本学修了生の紹介
7. 先輩・友人・知人の紹介 (本学修了生を除く。)
8. 上司の紹介
9. 受験雑誌を見た
10. ポスターを見た
11. 本学のホームページを見た
12. 地元であるから知っていた
13. その他

回答項目	実数	割合
1	50	6.6%
2	44	5.8%
3	37	4.8%
4	24	3.1%
5	108	14.2%
6	51	6.7%
7	107	14.0%
8	33	4.3%
9	24	3.1%
10	24	3.1%
11	148	19.4%
12	73	9.6%
13	40	5.2%
回答合計	763	100.0%
回答数	456	-
無回答数	0	-
合計(人)	456	-

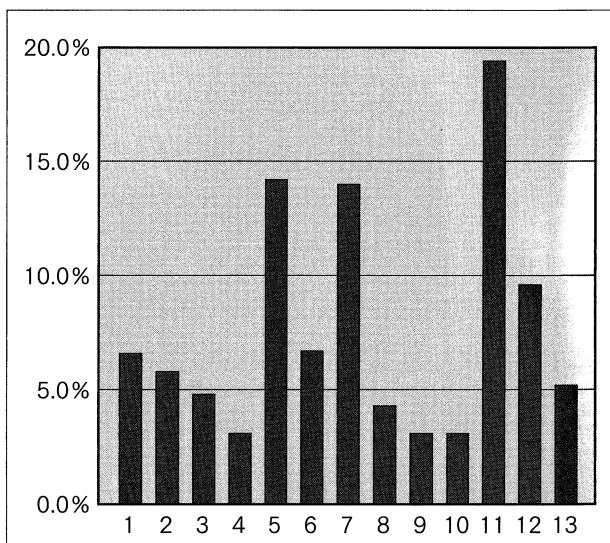

Q 6. 本学大学院を選んだ動機又はきっかけは何ですか。(主なもの三つまで)

1. 自分の勉強したい分野があったから
2. 研究指導を受けたい教員がいたから
3. 教員免許が取得できるから
4. 教員の評判がよかったから
5. 本学教員の講演会等を聞いたから
6. 教育委員会の命令だから

7. 大学院説明会に参加したから
8. 大学での指導教員に勧められたから
9. 本学修了生に勧められたから
10. 先輩・友人に勧められたから (本学修了生を除く。)
11. 地元の大学院だから
12. 自然環境が良いから
13. 大学の教育設備が充実しているから
14. 鳴門教育大学の卒業生だから
15. 他大学の大学院に不合格だったから
16. その他

回答項目	実数	割合
1	191	21.2%
2	80	8.9%
3	157	17.4%
4	20	2.2%
5	13	1.4%
6	29	3.2%
7	69	7.7%
8	56	6.2%
9	32	3.6%
10	41	4.6%
11	74	8.2%
12	26	2.9%
13	19	2.1%
14	28	3.1%
15	22	2.4%
16	43	4.8%
回答合計	900	100.0%
回答数	452	-
無回答数	4	-
合計(人)	456	-

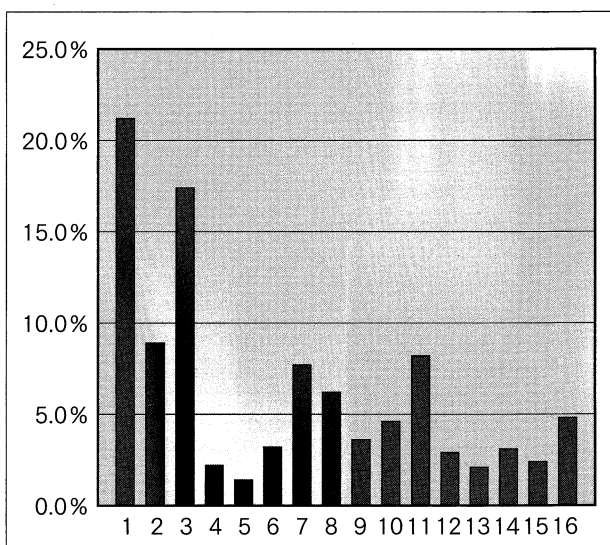

Q 7. 入学前に本学の大学院紹介冊子「大学院ガイドブック」やウェブページ等を見たことがありますか。

1. ある
2. ない

回答項目	実数	割合
1	369	81.3%
2	85	18.7%
回答合計	454	100.0%
回答数	454	-
無回答数	2	-
合計(人)	456	-

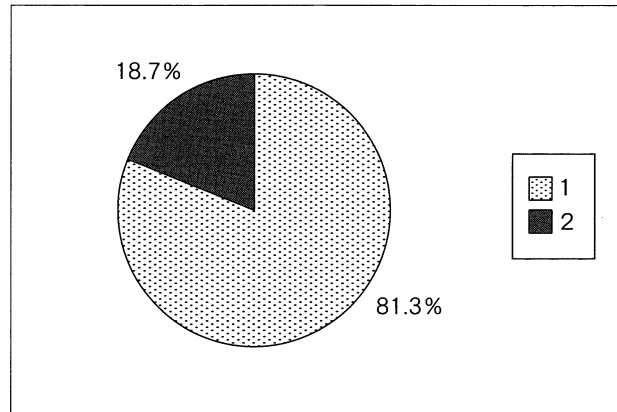

Q 8. 本学の目的（大学憲章・大学院の目標等）については、ウェブページ等を通じて紹介していますが、知っていますか。

1. 知っている
2. 知らない

回答項目	実数	割合
1	238	52.5%
2	215	47.5%
回答合計	453	100.0%
回答数	453	-
無回答数	3	-
合計(人)	456	-

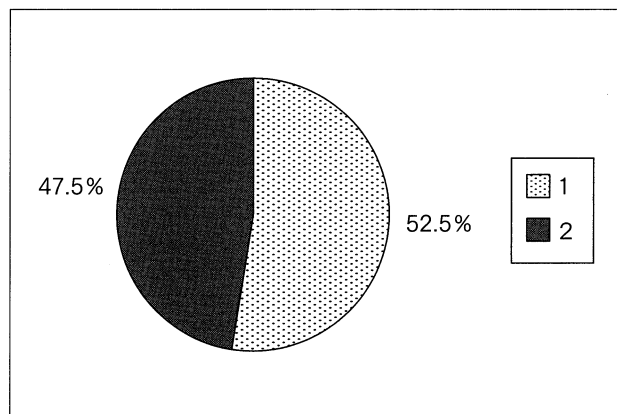

(C) あなたの経済状況について (現職教員以外の方に質問します。現職員の方は、Q17へ)

Q9. あなたの1か月の生活費はどれくらいですか。

1. 3万円未満 2. 3万円以上～5万円未満
 3. 5万円以上～7万円未満
 4. 7万円以上～9万円未満
 5. 9万円以上～11万円未満 6. 11万円以上

回答項目	実数	割合
1	40	11.4%
2	116	33.0%
3	95	27.0%
4	45	12.8%
5	37	10.5%
6	19	5.4%
回答合計	352	100.0%
回答数	352	-
無回答数	104	-
合計(人)	456	-

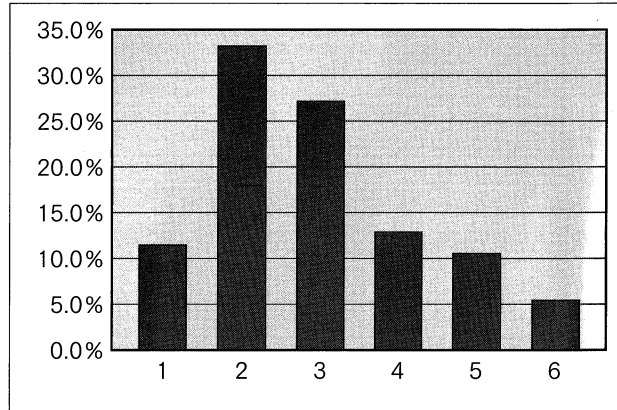

Q10. 現在の経済状況について

1. ゆとりがある (家計支持者からの仕送りのみ)
 2. 普通 (あまり不自由を感じない)
 3. やや苦しい (奨学金や軽度のアルバイトで充足できる)
 4. 大変苦しい (定期的なアルバイトが必要である)

回答項目	実数	割合
1	52	14.5%
2	134	37.4%
3	127	35.5%
4	45	12.6%
回答合計	358	100.0%
回答数	358	-
無回答数	98	-
合計(人)	456	-

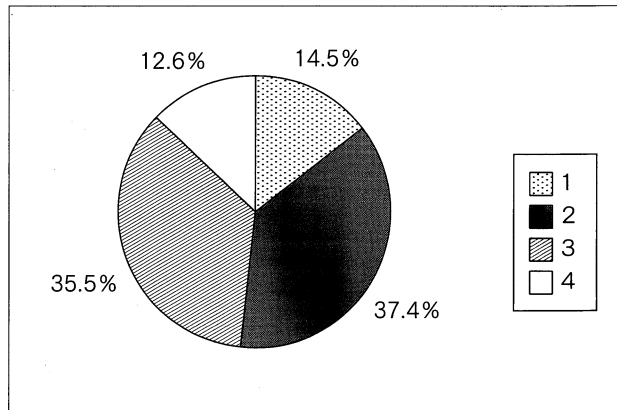

Q11. 日本学生支援機構の奨学金について

1. 現在受けている 2. 申請したが不採用
 3. 希望していたが申請しなかった 4. 必要ない

回答項目	実数	割合
1	123	34.6%
2	10	2.8%
3	41	11.5%
4	182	51.1%
回答合計	356	100.0%
回答数	356	-
無回答数	100	-
合計(人)	456	-

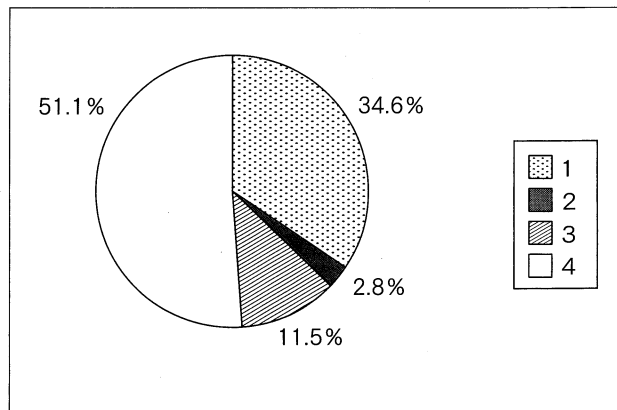

Q 12. 日本学生支援機構以外の奨学金について

1. 現在受けている 2. 申請したが不採用
3. 希望していたが申請しなかった 4. 必要ない

回答項目	実数	割合
1	12	3.4%
2	7	2.0%
3	46	13.1%
4	286	81.5%
回答合計	351	100.0%
回答数	351	-
無回答数	105	-
合計(人)	456	-

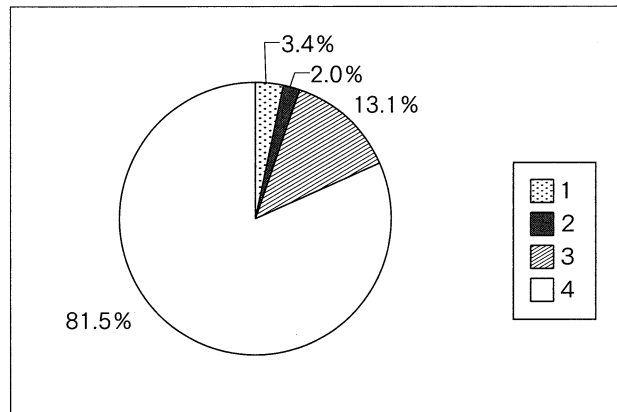

Q 13. 奨学金を受けることを希望しますか。

1. 現在受けているが、更に希望する
2. 現在受けており、更には希望しない
3. 現在受けていないが、希望する
4. 現在受けていないし、希望もしない

回答項目	実数	割合
1	38	10.7%
2	85	23.9%
3	39	11.0%
4	194	54.5%
回答合計	356	100.0%
回答数	356	-
無回答数	100	-
合計(人)	456	-

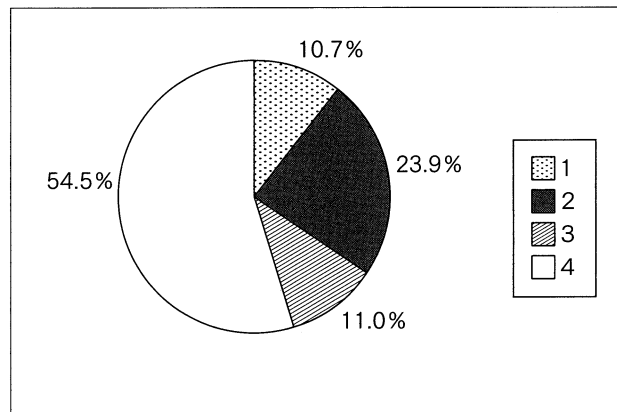

Q 14. 平成 27 年度授業料免除(前期)について

1. 全額免除 2. 半額免除
3. 不許可 4. 申請しなかった

回答項目	実数	割合
1	38	10.6%
2	26	7.3%
3	15	4.2%
4	279	77.9%
回答合計	358	100.0%
回答数	358	-
無回答数	98	-
合計(人)	456	-

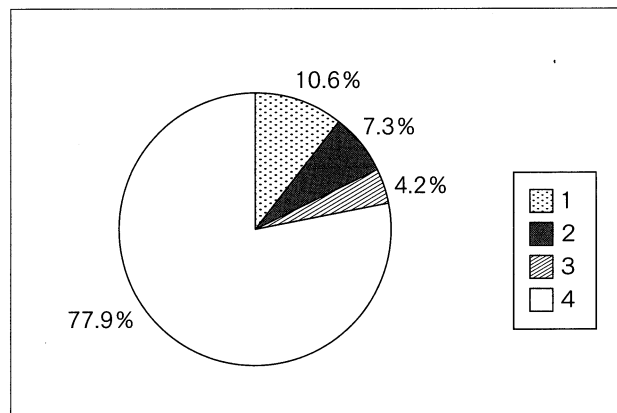

Q 15. どのようなアルバイトをしていますか。
(複数回答可)

1. 家庭教師 2. 塾の講師 3. 事務 4. 調査
5. 販売・サービス 6. 肉体労働 7. その他
8. していない

回答項目	実数	割合
1	53	12.6%
2	47	11.1%
3	15	3.6%
4	11	2.6%
5	87	20.6%
6	20	4.7%
7	74	17.5%
8	115	27.3%
回答合計	422	100.0%
回答数	357	-
無回答数	99	-
合計(人)	456	-

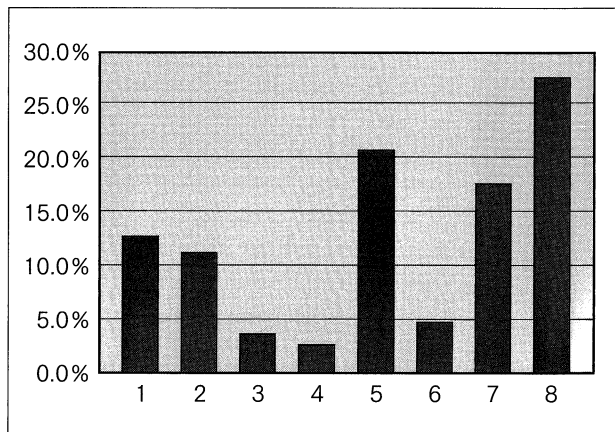

Q 16. (Q 15で1～7と答えた人だけ回答してください。)

1. 学費 2. 生活費 3. 課外活動費
4. 遊興費等 5. その他

(ア) アルバイト料の主な用途は何ですか。

(イ) 1週間の従事時間は合計何時間ですか。
(移動に要する時間も含む。)

1. 5時間未満 2. 5～10時間未満
3. 10～15時間未満 4. 15～20時間未満
5. 20～25時間未満 6. 25時間以上

(ウ) 就業時間は、深夜(午前0時以降)ですか。

1. はい 2. いいえ

(ア)

回答項目	実数	割合
1	23	10.1%
2	152	66.7%
3	7	3.1%
4	41	18.0%
5	5	2.2%
回答合計	228	100.0%
回答数	228	-
無回答数	15	-
合計(人)	243	-

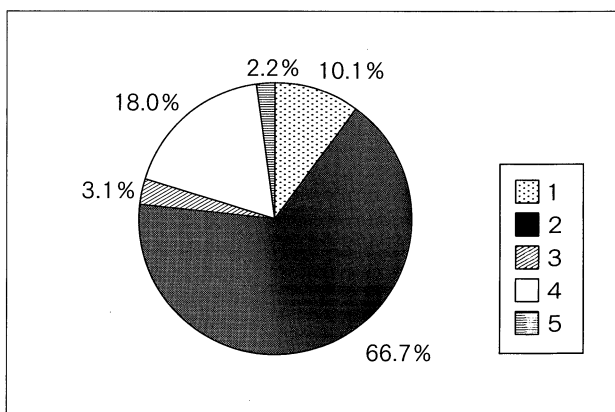

(イ)

回答項目	実数	割合
1	58	24.6%
2	68	28.8%
3	44	18.6%
4	34	14.4%
5	21	8.9%
6	11	4.7%
回答合計	236	100.0%
回答数	236	-
無回答数	7	-
合計(人)	243	-

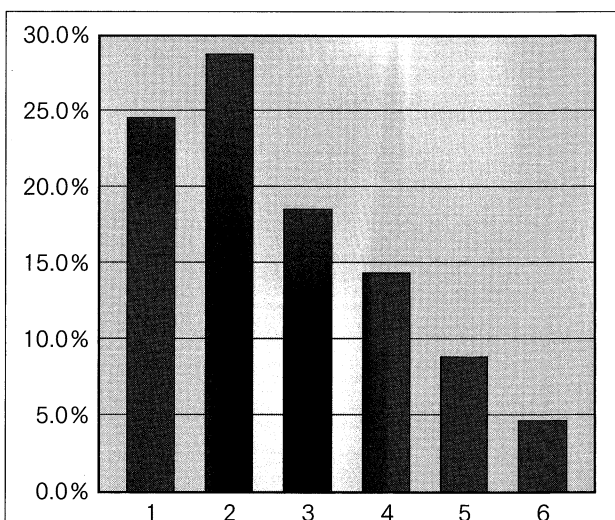

(ウ)

回答項目	実数	割合
1	53	22.4%
2	184	77.6%
回答合計	237	100.0%
回答数	237	-
無回答数	6	-
合計(人)	243	-

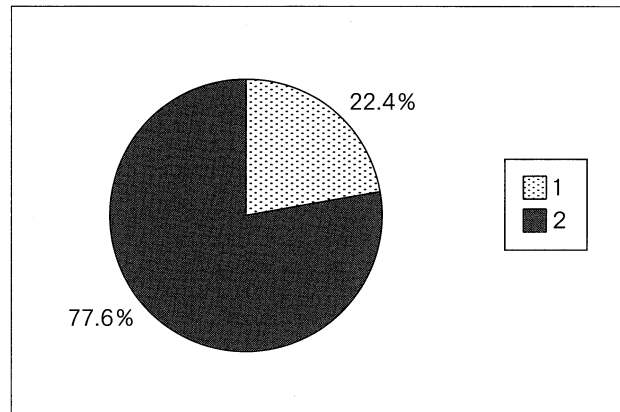

(D) 住居について

Q 17. あなたの現在の住居はどれですか。	1. 自宅 2. 学生宿舎 3. アパート 4. その他
------------------------	--

回答項目	実数	割合
1	103	22.7%
2	148	32.7%
3	191	42.2%
4	11	2.4%
回答合計	453	100.0%
回答数	453	-
無回答数	3	-
合計(人)	456	-

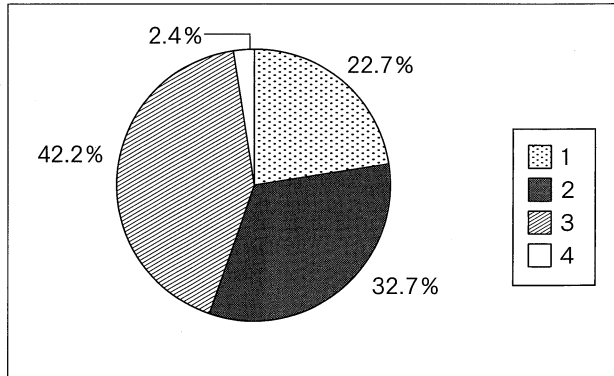

Q 18. (Q 17で3と答えた人だけ回答してください。) (ア) 部屋の広さはどのくらいですか。 (居室のみ、トイレ、キッチンを除く。)	1. 4.5畳未満 2. 4.5～6畳未満 3. 6～8畳未満 4. 8～10畳未満 5. 10畳以上
(イ) 部屋代はいくらですか。 (光熱水料を除く。)	1. 3万円未満 2. 3～4万円未満 3. 4～5万円未満 4. 5～6万円未満 5. 6～7万円未満 6. 7万円以上

(ア)

回答項目	実数	割合
1	0	0.0%
2	23	12.0%
3	76	39.8%
4	58	30.4%
5	34	17.8%
回答合計	191	100.0%
回答数	191	-
無回答数	0	-
合計(人)	191	-

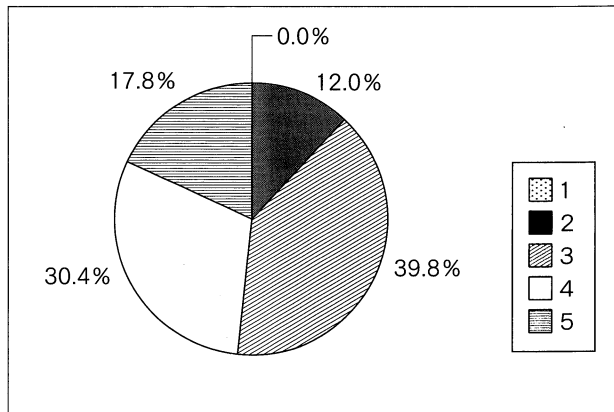

(イ)

回答項目	実数	割合
1	38	19.9%
2	82	42.9%
3	55	28.8%
4	13	6.8%
5	3	1.6%
6	0	0.0%
回答合計	191	100.0%
回答数	191	-
無回答数	0	-
合計(人)	191	-

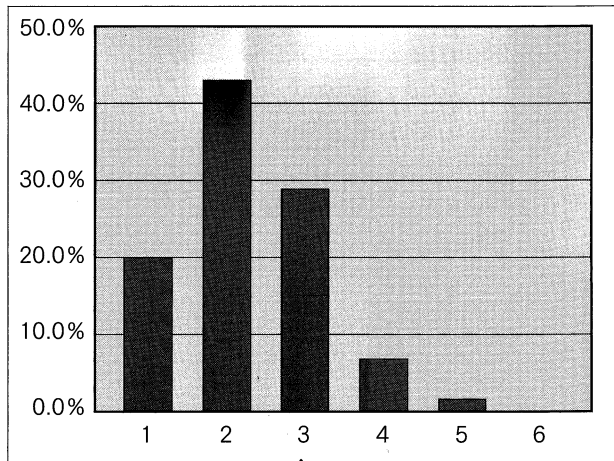

(E) 通学について

Q 19. 通学は主として何を利用してありますか。
 (車・鉄道等で乗り継ぎがある場合は、該当する番号をすべて選んでください。)

1. 徒歩 2. 自転車 3. 原付バイク
 4. 自動二輪 5. 自動車 6. バス
 7. JR 8. その他

回答項目	実数	割合
1	168	31.8%
2	85	16.1%
3	34	6.4%
4	13	2.5%
5	220	41.7%
6	5	0.9%
7	3	0.6%
8	0	0.0%
回答合計	528	100.0%
回答数	454	-
無回答数	2	-
合計(人)	456	-

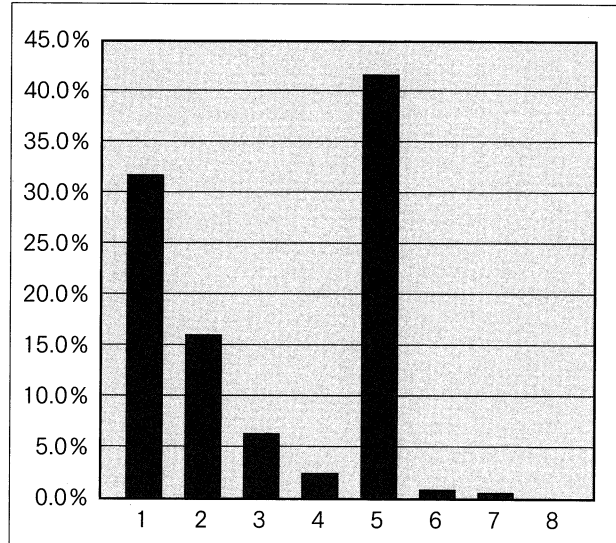

Q 20. 通学時間は片道どのくらいかかりますか。

1. 15分未満 2. 15～30分未満
 3. 30～60分未満 4. 60～90分未満
 5. 90～120分未満 6. 120分以上

回答項目	実数	割合
1	325	72.2%
2	39	8.7%
3	47	10.4%
4	31	6.9%
5	6	1.3%
6	2	0.4%
回答合計	450	100.0%
回答数	450	-
無回答数	6	-
合計(人)	456	-

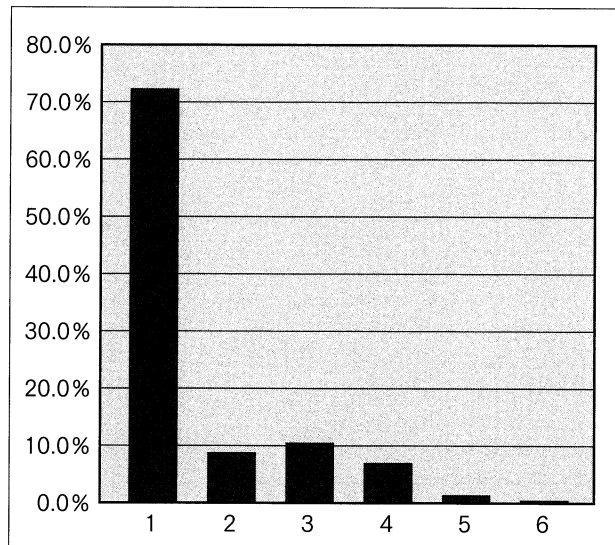

(F) 修学等について

Q 21. 入学前に期待していた成果があがっていると思いますか。

1. 十分にあがっていると思う
2. ある程度あがっていると思う
3. あがっているとは思わない

回答項目	実数	割合
1	138	30.5%
2	283	62.5%
3	32	7.1%
回答合計	453	100.0%
回答数	453	-
無回答数	3	-
合計(人)	456	-

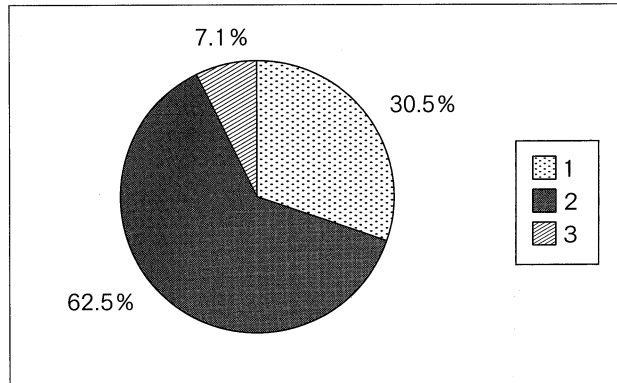

Q 22. 入学前に望んでいた教育が受けられていると思いますか。

1. 十分に受けられていると思う
2. ある程度受けられていると思う
3. 受けられているとは思わない

回答項目	実数	割合
1	180	39.7%
2	250	55.2%
3	23	5.1%
回答合計	453	100.0%
回答数	453	-
無回答数	3	-
合計(人)	456	-

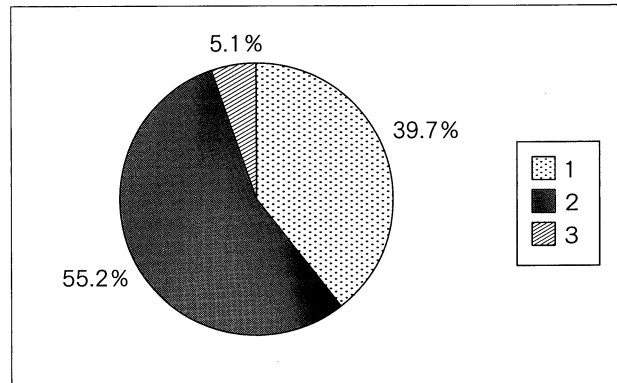

Q 23. オフィスアワーを利用したことがありますか。

1. 利用したことがある
2. 利用したことがない
3. 知らない

回答項目	実数	割合
1	73	16.1%
2	194	42.7%
3	187	41.2%
回答合計	454	100.0%
回答数	454	-
無回答数	2	-
合計(人)	456	-

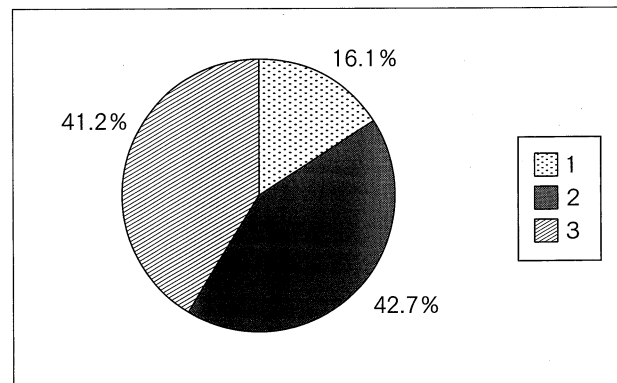

Q 24. (Q 23で1と答えた人だけ回答してください。)
 オフィスアワーでの相談体制をどう思いますか。

1. 十分役に立っている
2. ある程度役に立っている
3. 役に立っているとは思わない

回答項目	実数	割合
1	36	52.2%
2	30	43.5%
3	3	4.3%
回答合計	69	100.0%
回答数	69	-
無回答数	4	-
合計(人)	73	-

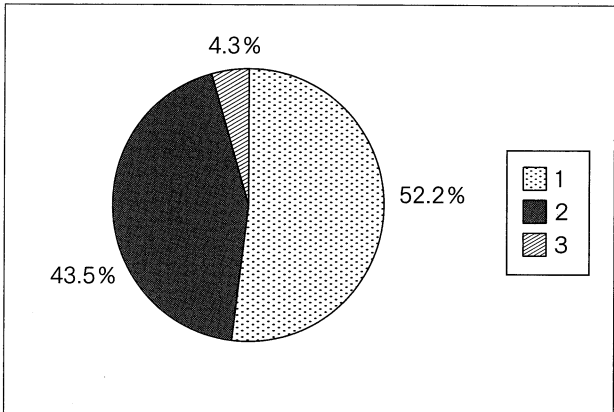

Q 25. 学内の自主学習環境（附属図書館，情報端末室等）についてどう思いますか。
 (ア) 設備について

1. 十分整備されている
2. ある程度整備されている
3. 不十分である

(イ) 広さについて

1. 十分な広さである
2. 適当な広さである
3. 狭い

(ア)

回答項目	実数	割合
1	131	29.6%
2	246	55.7%
3	65	14.7%
回答合計	442	100.0%
回答数	442	-
無回答数	14	-
合計(人)	456	-

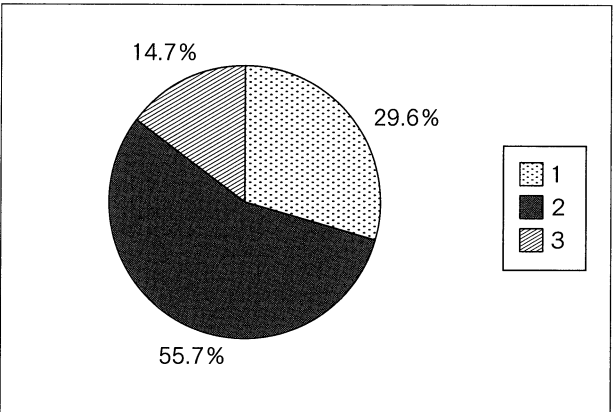

(イ)

回答項目	実数	割合
1	153	34.7%
2	219	49.7%
3	69	15.6%
回答合計	441	100.0%
回答数	441	-
無回答数	15	-
合計(人)	456	-

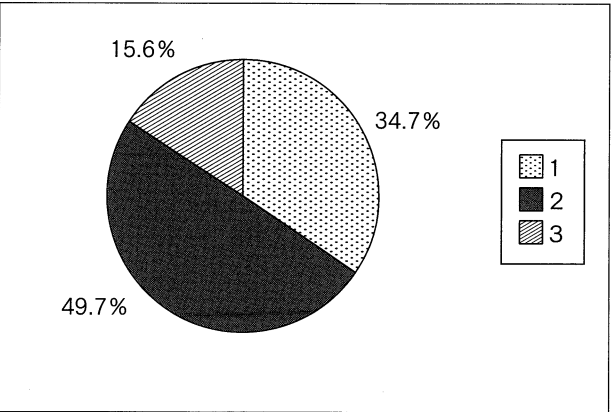

Q 26. 学生支援全般（修学，生活，健康，経済等）についてどう思いますか。

1. 十分な支援を受けていると思う
2. ある程度の支援を受けていると思う
3. 相応な支援を受けているとは思わない

回答項目	実数	割合
1	104	23.8%
2	275	62.9%
3	58	13.3%
回答合計	437	100.0%
回答数	437	-
無回答数	19	-
合計(人)	456	-

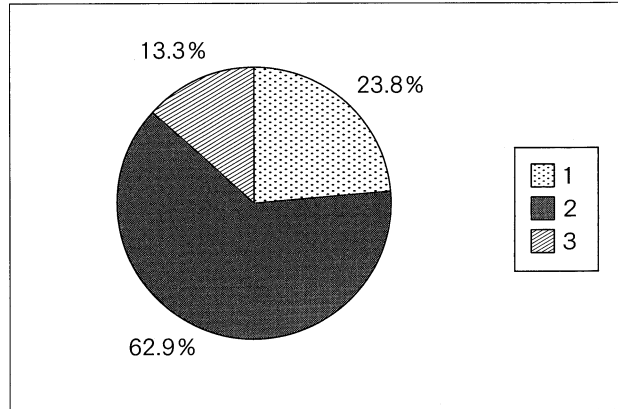

(Q 27～Q 35 は現職教員以外の方に質問します。現職教員の方は，Q 36へ)
Q 27. 授業時間以外で1日平均どのくらい学習していますか。

1. 30分未満
2. 30分～1時間未満
3. 1時間～2時間未満
4. 2時間～3時間未満
5. 3時間以上

回答項目	実数	割合
1	46	12.9%
2	47	13.2%
3	94	26.4%
4	84	23.6%
5	85	23.9%
回答合計	356	100.0%
回答数	356	-
無回答数	100	-
合計(人)	456	-

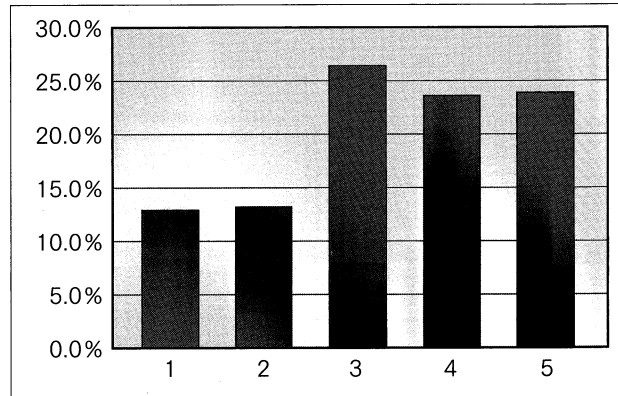

Q 28. (Q 27で1～2と答えた人だけ回答してください。)
1時間未満しか勉強をしていない理由は何ですか。(主なもの二つまで)

1. 授業等を受けるのに必要がない
2. 授業等で具体的指示がない
3. やる気がしない
4. アルバイトで忙しい
5. 課外活動等で忙しい
6. その他

回答項目	実数	割合
1	17	14.4%
2	12	10.2%
3	32	27.1%
4	20	16.9%
5	14	11.9%
6	23	19.5%
回答合計	118	100.0%
回答数	93	-
無回答数	0	-
合計(人)	93	-

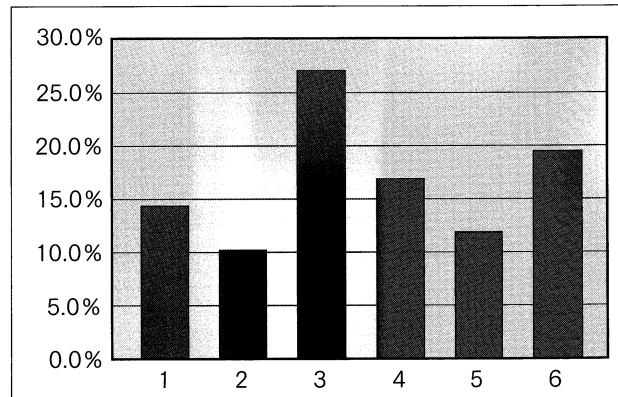

Q 29. 学習ボランティア活動（学校ボランティア・国際交流ボランティア・国際協力ボランティアなど）や研究会（学会・講演会・講習会など）に参加したことがありますか。 1. ある 2. ない

回答項目	実数	割合
1	237	66.8%
2	118	33.2%
回答合計	355	100.0%
回答数	355	-
無回答数	101	-
合計(人)	456	-

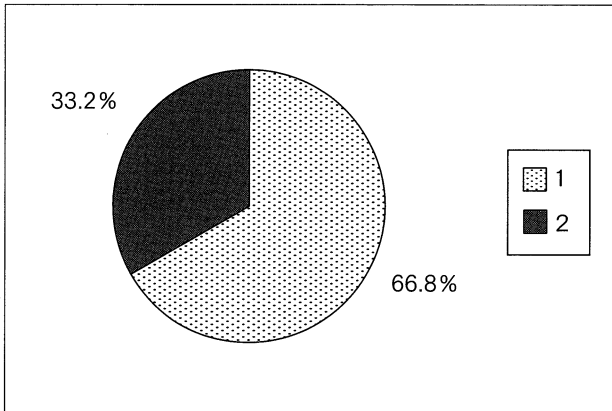

Q 30. 普段主に読んでいる本は何ですか。（主なもの三つまで） 1. 漫画 2. グラビア 3. 週刊誌（週刊の漫画雑誌を除く。） 4. 社会科学関係 5. 自然科学関係 6. 哲学・宗教関係 7. 文学 8. 趣味関係 9. 特にない 10. その他

回答項目	実数	割合
1	145	20.6%
2	7	1.0%
3	25	3.6%
4	64	9.1%
5	45	6.4%
6	34	4.8%
7	116	16.5%
8	156	22.2%
9	41	5.8%
10	70	10.0%
回答合計	703	100.0%
回答数	354	-
無回答数	102	-
合計(人)	456	-

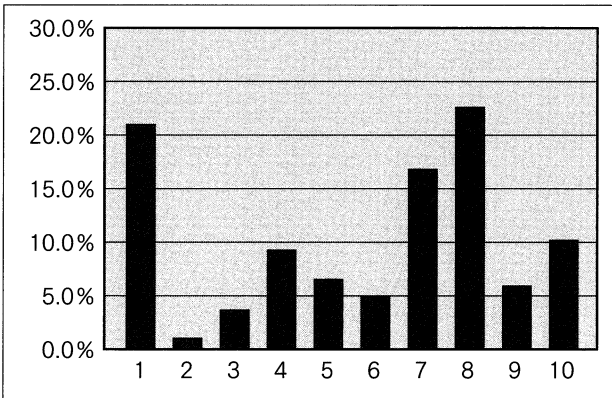

Q 31. あなたは平均して月に何冊ぐらい本を読みますか。（Q 30の1～3を除く。） 1. 1冊未満 2. 1～2冊 3. 3～5冊 4. 6～10冊 5. 11冊以上

回答項目	実数	割合
1	95	26.9%
2	132	37.4%
3	88	24.9%
4	21	5.9%
5	17	4.8%
回答合計	353	100.0%
回答数	353	-
無回答数	103	-
合計(人)	456	-

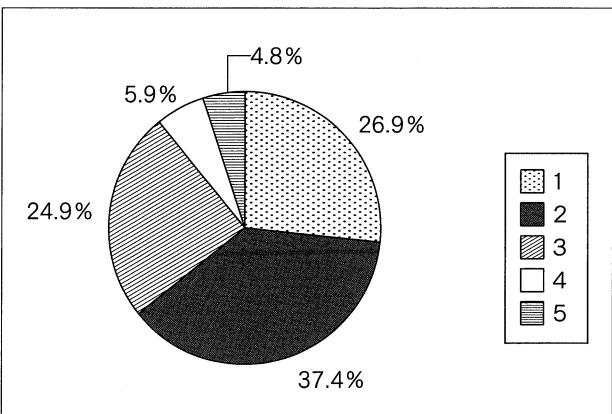

Q 32. 講義・演習などに直接関係しない本の読書時間は平均で1日どのくらいですか。
(Q 30の1～3を除く。)

1. 30分未満 2. 30分～1時間未満
3. 1時間～2時間未満 4. 2時間～3時間未満
5. 3時間以上

回答項目	実数	割合
1	184	53.2%
2	85	24.6%
3	50	14.5%
4	15	4.3%
5	12	3.5%
回答合計	346	100.0%
回答数	346	-
無回答数	110	-
合計(人)	456	-

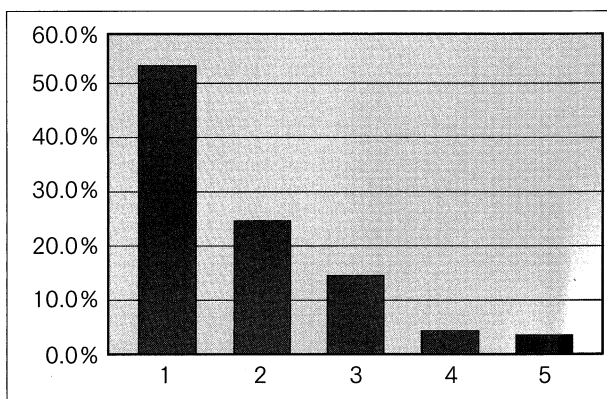

Q 33. 新聞を読んでいますか。【電子媒体を含む。】
(テレビ・ラジオ番組欄は除く。)

1. 毎日読む 2. 時々読む 3. 全く読まない

回答項目	実数	割合
1	48	13.5%
2	162	45.6%
3	145	40.8%
回答合計	355	100.0%
回答数	355	-
無回答数	101	-
合計(人)	456	-

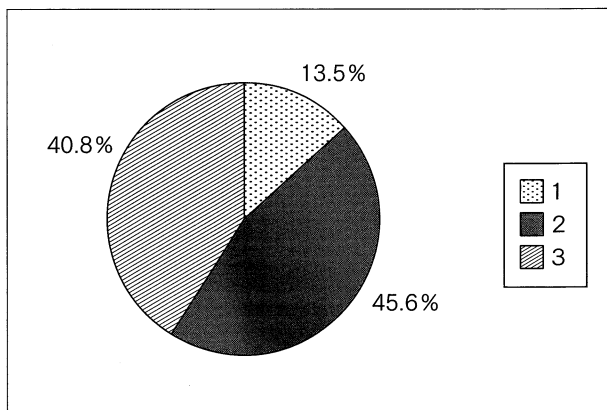

Q 34. ティーチング・アシスタント (T.A, 教育補助) 又はリサーチ・アシスタント (R.A, 研究補助) を経験したことがありますか。

1. ある
2. ない

回答項目	実数	割合
1	77	21.6%
2	279	78.4%
回答合計	356	100.0%
回答数	356	-
無回答数	100	-
合計(人)	456	-

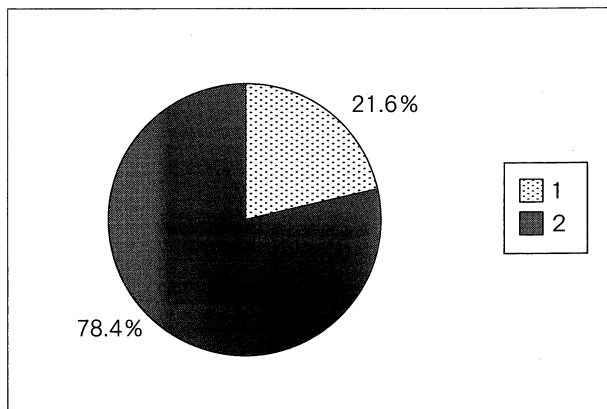

Q 35. (Q 34で1と答えた人だけ回答してください。)

T.A又はR.Aの経験が、自己の修学に活かされていると思いますか。

1. 十分に活かされていると思う
2. ある程度活かされていると思う
3. 活かされていないと思う

回答項目	実数	割合
1	31	41.3%
2	34	45.3%
3	10	13.3%
回答合計	75	100.0%
回答数	75	-
無回答数	2	-
合計(人)	77	-

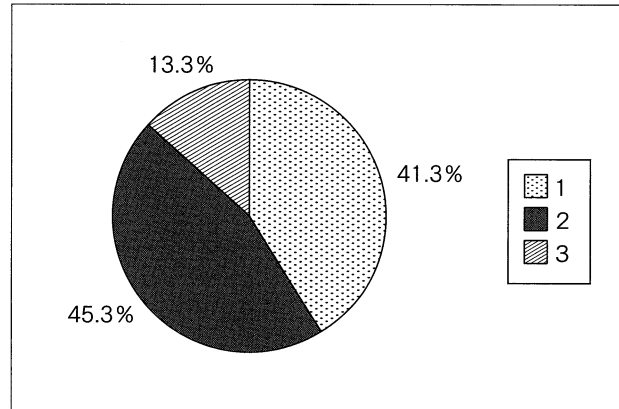

(G) 健康について

Q 36. 現在の健康状況（身体的）はどうか。

1. 極めて健康である 2. 健康である
3. やや不健康である 4. 不健康である

回答項目	実数	割合
1	106	23.3%
2	263	57.9%
3	71	15.6%
4	14	3.1%
回答合計	454	100.0%
回答数	454	-
無回答数	2	-
合計(人)	456	-

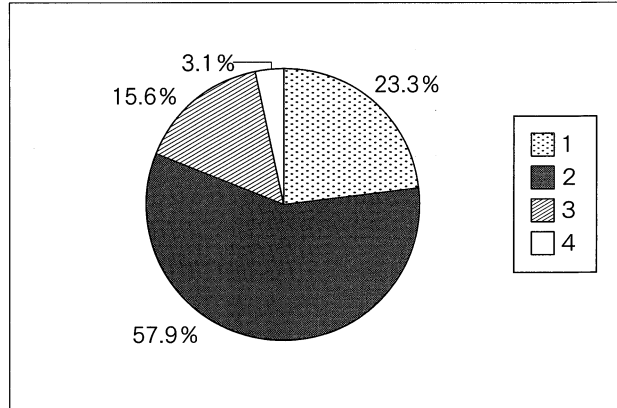

Q 37. (Q 36で3又は4と答えた人だけ回答してください。) 治療をしていますか。

1. 治療をしている
2. 治療をしていない

回答項目	実数	割合
1	36	43.4%
2	47	56.6%
回答合計	83	100.0%
回答数	83	-
無回答数	2	-
合計(人)	85	-

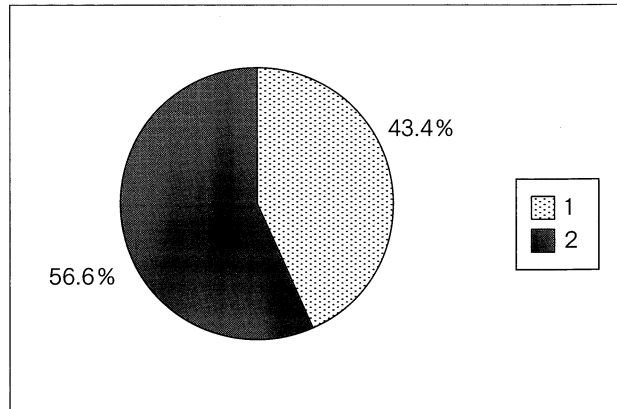

Q 38. (Q 36で1と答えた人だけ回答してください。) 主にどのような治療をしていますか。

1. 病院又は開業医で治療を受けている
2. 市販の薬を買って自分で治療している
3. その他

回答項目	実数	割合
1	10	34.5%
2	11	37.9%
3	8	27.6%
回答合計	29	100.0%
回答数	29	-
無回答数	77	-
合計(人)	106	-

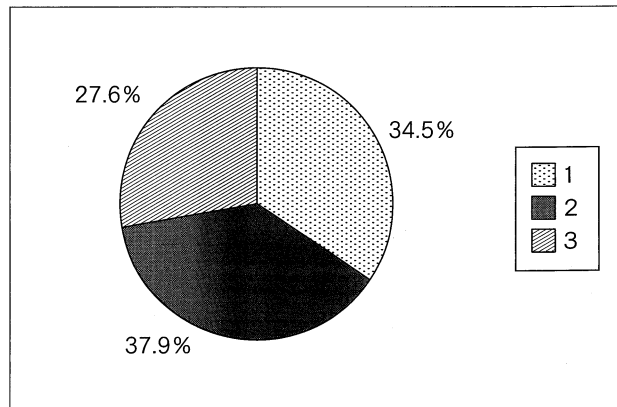

Q 39. 現在の健康状況（精神的）はどうか。 1. 極めて健康である 2. 健康である
3. やや不健康である 4. 不健康である

回答項目	実数	割合
1	103	23.1%
2	265	59.4%
3	64	14.3%
4	14	3.1%
回答合計	446	100.0%
回答数	446	-
無回答数	10	-
合計(人)	456	-

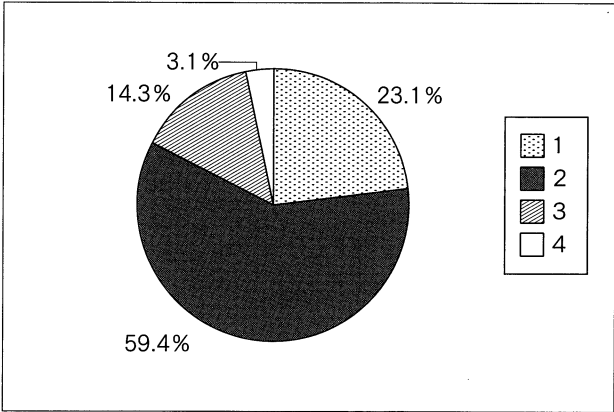

Q 40. (Q 39で3又は4と答えた人だけ回答してください。) 治療をしていますか。 1. 治療をしている 2. 治療をしていない

回答項目	実数	割合
1	10	13.3%
2	65	86.7%
回答合計	75	100.0%
回答数	75	-
無回答数	3	-
合計(人)	78	-

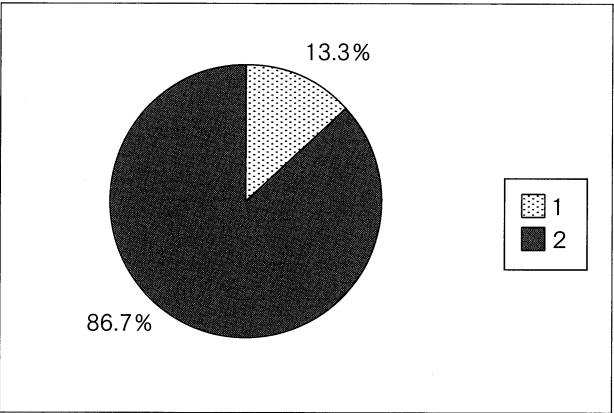

Q 41. (Q 40で1と答えた人だけ回答してください。) 主にどのような治療をしていますか。 1. 病院又は開業医で治療を受けている 2. 市販の薬を買って自分で治療している 3. その他

回答項目	実数	割合
1	8	80.0%
2	0	0.0%
3	2	20.0%
回答合計	10	100.0%
回答数	10	-
無回答数	0	-
合計(人)	10	-

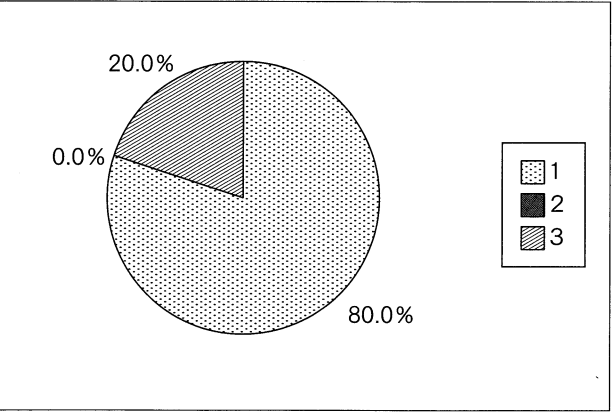

Q 42. 1日の平均睡眠時間はどのくらいですか。

1. 5時間未満
2. 5～6時間未満
3. 6～7時間未満
4. 7～8時間未満
5. 8時間以上

回答項目	実数	割合
1	41	9.1%
2	165	36.5%
3	166	36.7%
4	71	15.7%
5	9	2.0%
回答合計	452	100.0%
回答数	452	-
無回答数	4	-
合計(人)	456	-

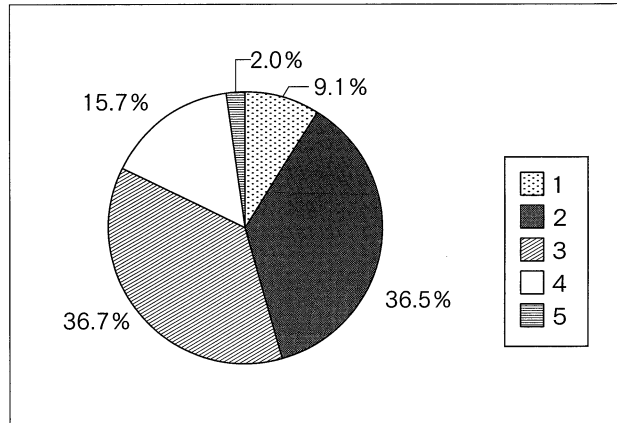

Q 43. 食事は自炊（家族が作った食事含む）していますか。

1. すべてを自炊している
2. ほとんど自炊しているが、昼食のみ外食
3. コンビニ等での弁当購入

回答項目	実数	割合
1	126	27.9%
2	235	52.0%
3	91	20.1%
回答合計	452	100.0%
回答数	452	-
無回答数	4	-
合計(人)	456	-

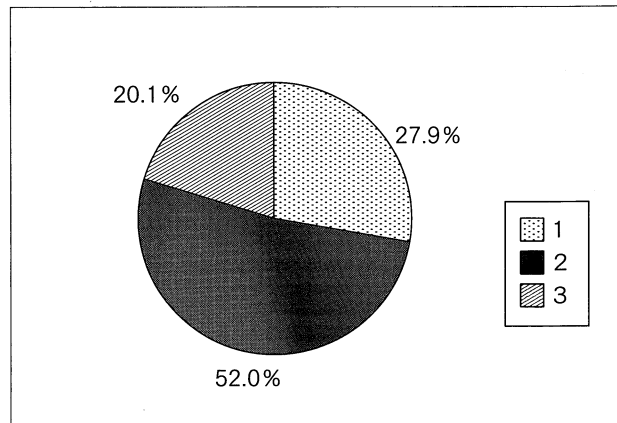

Q 44. 朝食をどの程度食べますか。

1. 毎日食べる
2. 週3日程度
3. ほとんど食べない

回答項目	実数	割合
1	254	56.1%
2	103	22.7%
3	96	21.2%
回答合計	453	100.0%
回答数	453	-
無回答数	3	-
合計(人)	456	-

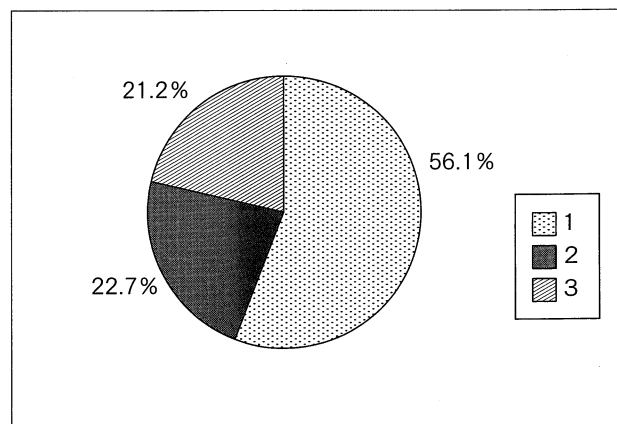

Q 45. 喫煙をしますか。

1. 吸ったことがない
2. ときどき吸っている
3. 毎日吸っている

回答項目	実数	割合
1	380	84.6%
2	21	4.7%
3	48	10.7%
回答合計	449	100.0%
回答数	449	-
無回答数	7	-
合計(人)	456	-

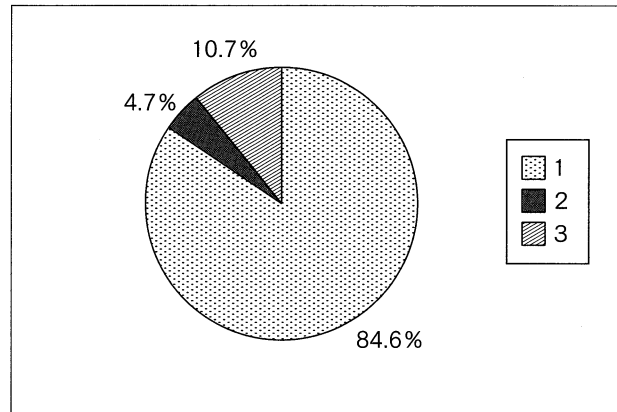

Q 46. (Q 45で3と答えた人だけ回答してください。)

(ア) 毎日喫煙する本数は何本ですか。

1. 5本未満
2. 5～10本未満
3. 10～20本未満
4. 20～30本未満
5. 30本以上

(イ) 喫煙歴について

1. 1年未満
2. 1～3年未満
3. 3～5年未満
4. 5～10年未満
5. 10年以上

(ア)

回答項目	実数	割合
1	6	12.5%
2	15	31.3%
3	20	41.7%
4	7	14.6%
5	0	0.0%
回答合計	48	100.0%
回答数	48	-
無回答数	0	-
合計(人)	48	-

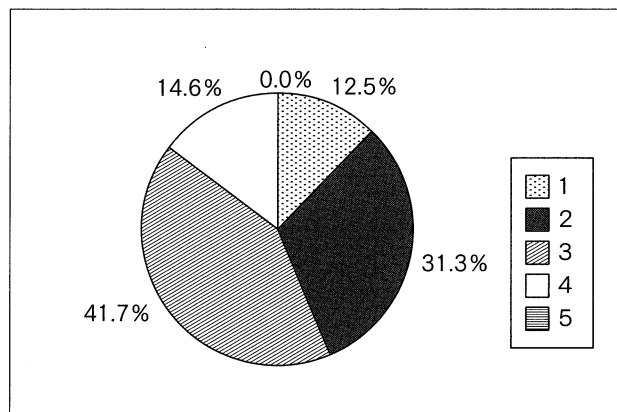

(イ)

回答項目	実数	割合
1	2	4.2%
2	9	18.8%
3	15	31.3%
4	9	18.8%
5	13	27.1%
回答合計	48	100.0%
回答数	48	-
無回答数	0	-
合計(人)	48	-

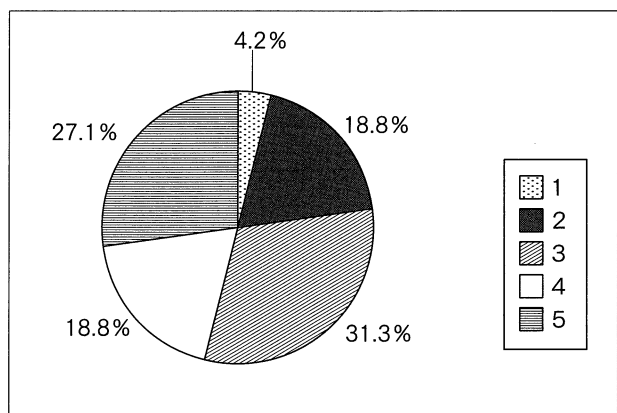

Q 47. 飲酒をしますか。

1. 飲んだことがない
2. ときどき飲んでいる
3. ほぼ毎日飲んでいる

回答項目	実数	割合
1	50	11.4%
2	346	78.6%
3	44	10.0%
回答合計	440	100.0%
回答数	440	-
無回答数	16	-
合計(人)	456	-

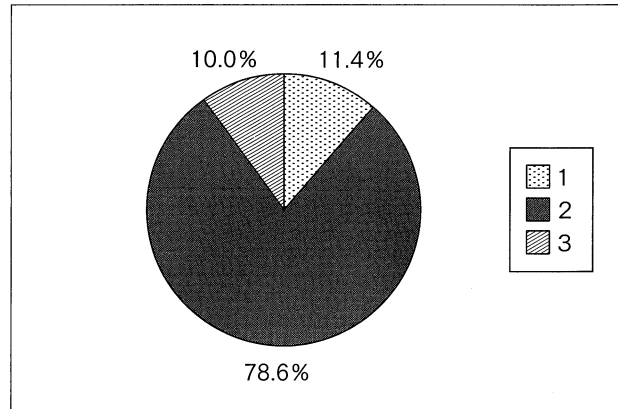

Q 48. (Q 47で3と答えた人だけ回答してください。)

(ア) 1回の飲酒量について

1. 缶ビール1本(350cc)あるいは清酒1合未満
2. 缶ビール2本あるいは清酒1~2合未満
3. 缶ビール3本以上あるいは清酒3合以上

(イ) 飲酒歴について

1. 1年未満
2. 1~3年未満
3. 3~5年未満
4. 5~10年未満
5. 10年以上

(ア)

回答項目	実数	割合
1	17	38.6%
2	18	40.9%
3	9	20.5%
回答合計	44	100.0%
回答数	44	-
無回答数	0	-
合計(人)	44	-

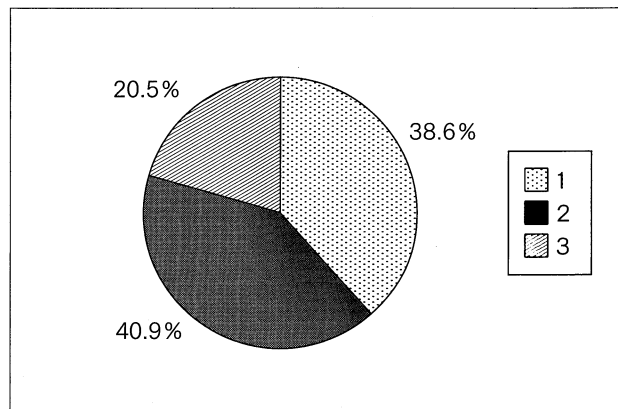

(イ)

回答項目	実数	割合
1	1	2.3%
2	2	4.7%
3	8	18.6%
4	9	20.9%
5	23	53.5%
回答合計	43	100.0%
回答数	43	-
無回答数	1	-
合計(人)	44	-

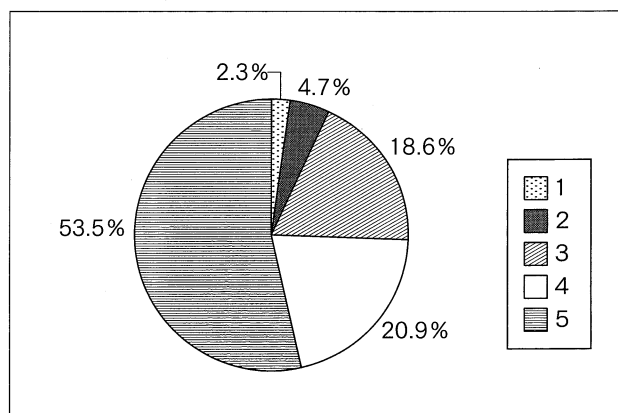

(H) 学生相談等について

Q 49. 現在悩みや不安を感じることはありますか。

1. よくある 2. 時々ある
3. あまりない 4. 全くない

回答項目	実数	割合
1	93	20.4%
2	216	47.5%
3	105	23.1%
4	41	9.0%
回答合計	455	100.0%
回答数	455	-
無回答数	1	-
合計(人)	456	-

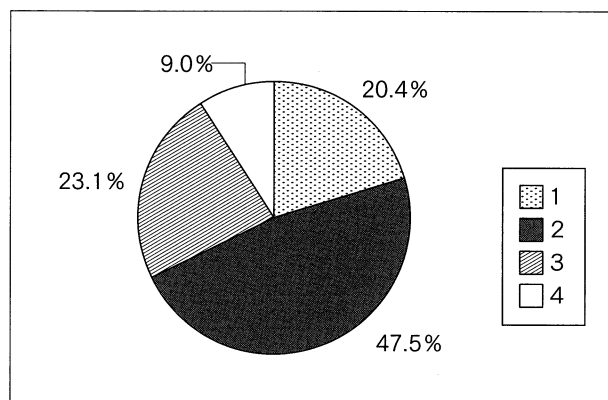

Q 50. (Q 49で1又は2と答えた人だけ回答してください)
悩みや不安は主にどんなことですか。
(複数回答可)

1. 学業のこと 2. 家庭のこと
3. 健康のこと 4. 経済的なこと
5. 異性関係や性のこと 6. 友人関係のこと
7. 生活環境のこと 8. 進路・就職のこと
9. 教員との関係 10. その他

回答項目	実数	割合
1	210	24.5%
2	74	8.6%
3	61	7.1%
4	90	10.5%
5	59	6.9%
6	64	7.5%
7	35	4.1%
8	194	22.7%
9	34	4.0%
10	35	4.1%
回答合計	856	100.0%
回答数	309	-
無回答数	0	-
合計(人)	309	-

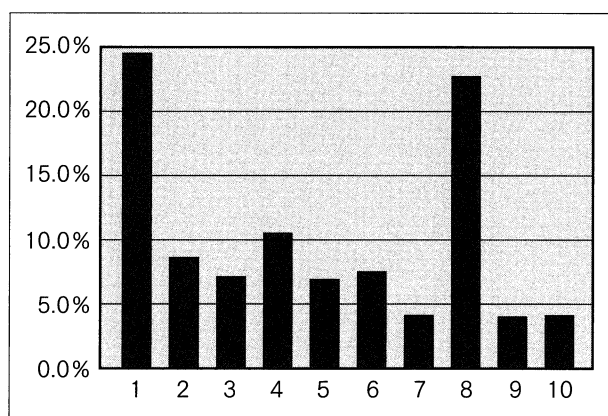

Q 51. もし悩みや不安が生じた場合、あなたは誰に相談しますか。(主なもの三つまで)

1. 学生総合相談室の相談員
2. 心身健康センターのカウンセラー
3. 指導教員・クラス担当教員
4. 親 5. 友人 6. 信頼できる身近な人
7. その他 8. 誰にも相談しない

回答項目	実数	割合
1	9	1.1%
2	13	1.6%
3	76	9.2%
4	182	22.0%
5	296	35.8%
6	251	30.4%
回答合計	827	100.0%
回答数	456	-
無回答数	0	-
合計(人)	456	-

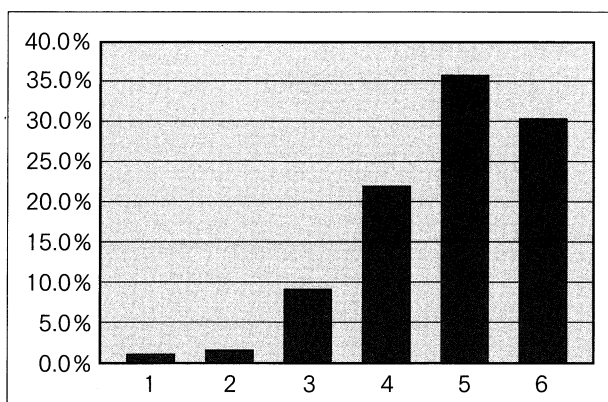

Q 52. 悩みや不安が生じた後に学生総合相談室及び心身健康センターに相談に行ったことがありますか。

1. ある
2. ない

回答項目	実数	割合
1	32	7.1%
2	421	92.9%
回答合計	453	100.0%
回答数	453	-
無回答数	3	-
合計(人)	456	-

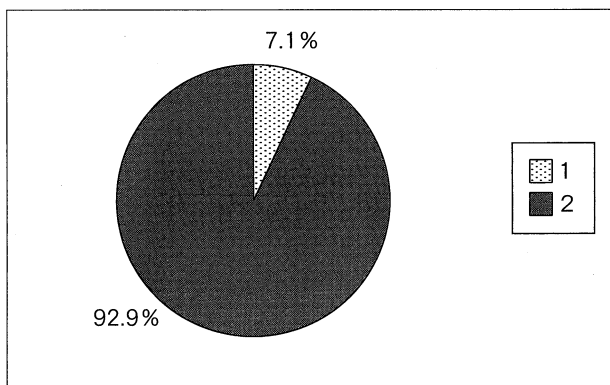

Q 53. キャンパス内外で教員、事務職員、先輩などからハラスメント（セクハラを含む。）を受けたことがありますか。

1. ある
2. ない

回答項目	実数	割合
1	31	6.9%
2	419	93.1%
回答合計	450	100.0%
回答数	450	-
無回答数	6	-
合計(人)	456	-

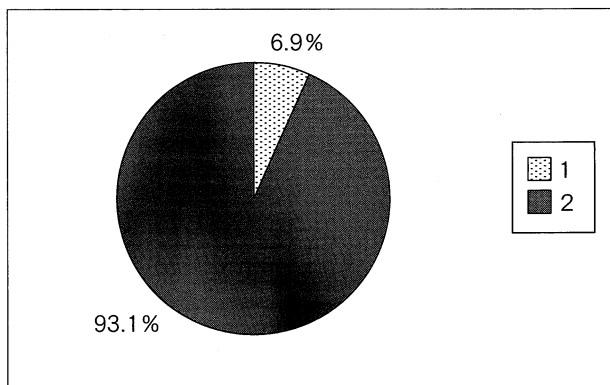

※ 学生総合相談室及び心身健康センターでは、不安や悩み事等の相談に応じております。相談内容の秘密は厳守しますので、安心して利用してください。

学生総合相談室

(窓口：学生生活支援係)

- ・平日（月～金曜日）の8時30分から18時30分まで
- ・教員又は事務職員が対応

心身健康センター

- ・水・木曜日の12時から17時まで（要予約）
- ・精神保健やカウンセリングの専門家が対応

<p>Q 54. (Q 53で1と答えた人だけ回答してください。)</p> <p>(ア) どのようなハラスメントを受けましたか。 (複数回答可)</p>	<p>1. 容姿等に対する言動</p> <p>2. 態度・行動による蔑視</p> <p>3. 研究指導におけるハラスメント</p> <p>4. 講義・ゼミ・課外活動等でのハラスメント</p> <p>5. 飲酒の強要</p> <p>6. その他</p>
<p>(イ) ハラスメントを受けた後に誰かに相談しましたか。</p>	<p>1. 相談した</p> <p>2. 相談できなかった</p> <p>3. 相談しなかった</p>
<p>[(イ)で1と答えた人だけ回答してください。]</p> <p>(ウ) 誰に相談しましたか。</p>	<p>1. 学生総合相談室の相談員</p> <p>2. 心身健康センターのカウンセラー</p> <p>3. 指導教員・クラス担当教員</p> <p>4. 親 5. 友人 6. 信頼できる身近な人</p> <p>7. その他</p>

(ア)

回答項目	実数	割合
1	8	18.6%
2	16	37.2%
3	3	7.0%
4	6	14.0%
5	4	9.3%
6	6	14.0%
回答合計	43	100.0%
回答数	31	-
無回答数	0	-
合計(人)	31	-

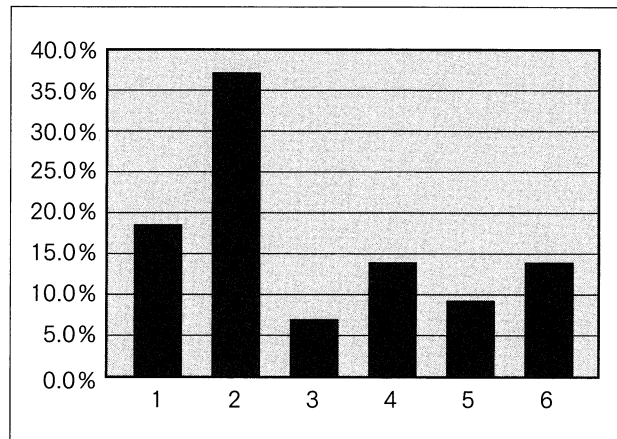

(イ)

回答項目	実数	割合
1	17	54.8%
2	4	12.9%
3	10	32.3%
回答合計	31	100.0%
回答数	31	-
無回答数	0	-
合計(人)	31	-

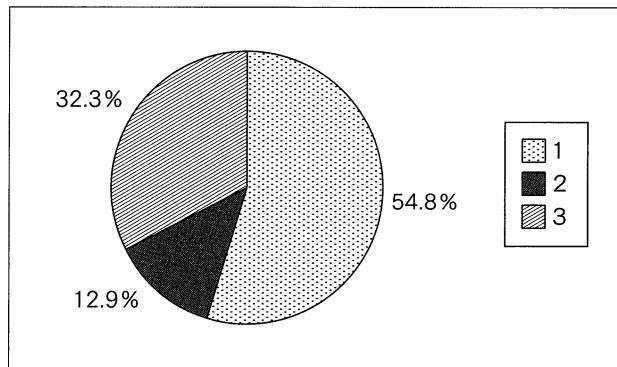

(ウ)

回答項目	実数	割合
1	1	6.3%
2	1	6.3%
3	5	31.3%
4	0	0.0%
5	5	31.3%
6	4	25.0%
7	0	0.0%
回答合計	16	100.0%
回答数	16	-
無回答数	1	-
合計(人)	17	-

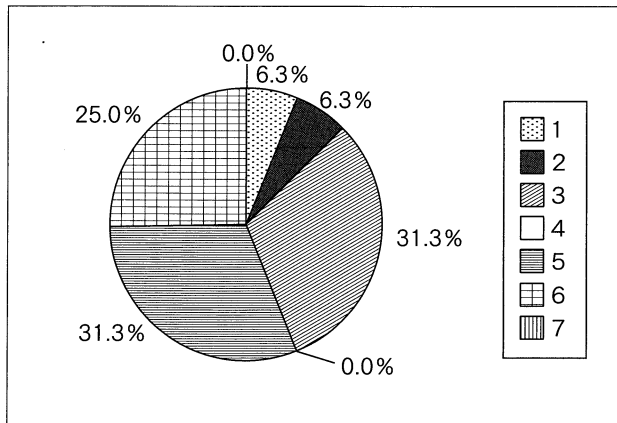

<p>Q 55. 現在整備されている学生総合相談室及び心身健康センターでの学生相談をどう思いますか。</p>	<ol style="list-style-type: none"> 1. 利用しやすい 2. 利用しにくい 3. どちらとも言えない
<p>Q 56. (Q 55で2と答えた人だけ回答してください。) どのような点で利用しにくいと感じていますか。</p>	<ol style="list-style-type: none"> 1. 相談員が常駐していない 2. 相談室での話し声が漏れそう 3. 適切な対応をしてもらえないか不安 4. 秘密を守ってもらえないか不安 5. その他

Q 55

回答項目	実数	割合
1	46	11.5%
2	77	19.2%
3	278	69.3%
回答合計	401	100.0%
回答数	401	-
無回答数	55	-
合計(人)	456	-

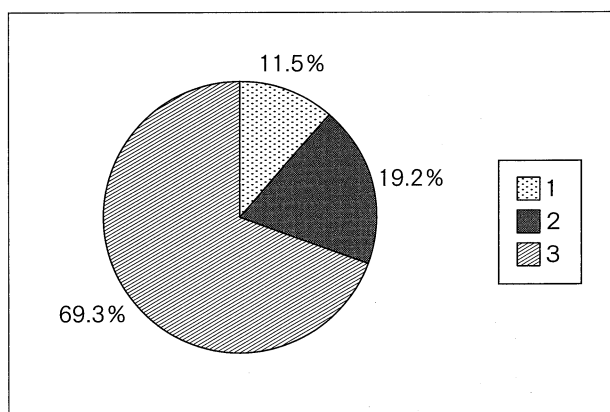

Q 56

回答項目	実数	割合
1	12	16.2%
2	3	4.1%
3	32	43.2%
4	7	9.5%
5	20	27.0%
回答合計	74	100.0%
回答数	74	-
無回答数	3	-
合計(人)	77	-

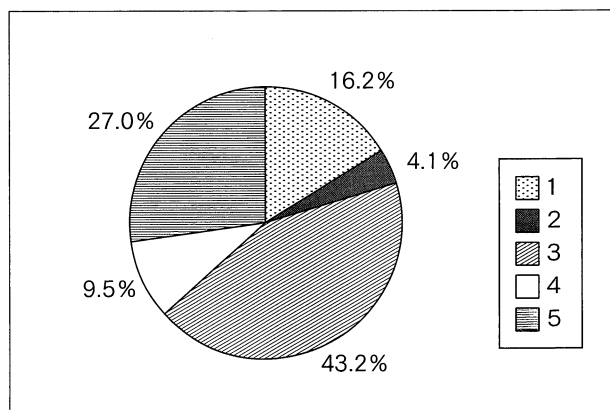

(1) 修了後の進路について (現職教員以外の方に質問します。現職教員の方は、Q 62へ)

Q 57. 修了後の進路についてどのように考えていますか。

1. ぜひ就職したい
2. できれば就職したい
3. 進学したい (連合大学院)
4. 進学したい (他大学大学院)
5. 進学したい (その他, 研究生, 専門学校など)
6. その他の進路
7. あまり考えたことがない

回答項目	実数	割合
1	292	85.1%
2	29	8.5%
3	5	1.5%
4	5	1.5%
5	0	0.0%
6	8	2.3%
7	4	1.2%
回答合計	343	100.0%
回答数	343	-
無回答数	113	-
合計(人)	456	-

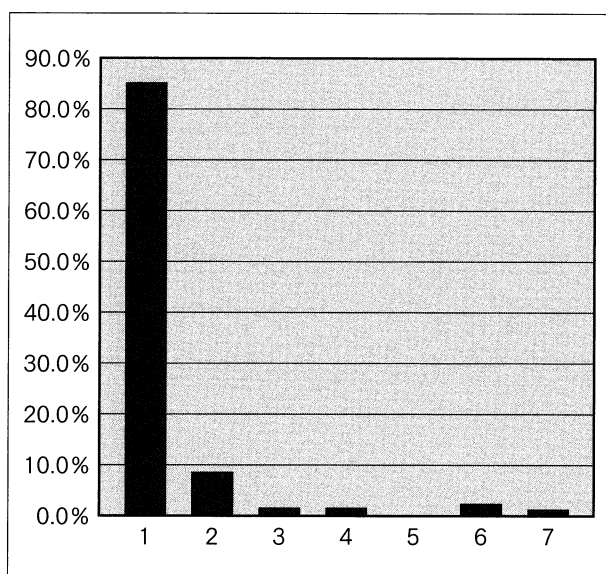

Q 58. (Q 57で1又は2と答えた人だけ回答してください。)

(ア) 一番就職したいと思う分野は何ですか。

1. 教員
2. 公務員 (教員を除く)
3. 専門職 (臨床心理士等)
4. 民間企業 (教育関係)
5. 民間企業 (教育関係を除く)
6. 家業につく
7. その他
8. 未定

(ア)

回答項目	実数	割合
1	228	71.0%
2	9	2.8%
3	54	16.8%
4	6	1.9%
5	6	1.9%
6	1	0.3%
7	8	2.5%
8	9	2.8%
回答合計	321	100.0%
回答数	321	-
無回答数	0	-
合計(人)	321	-

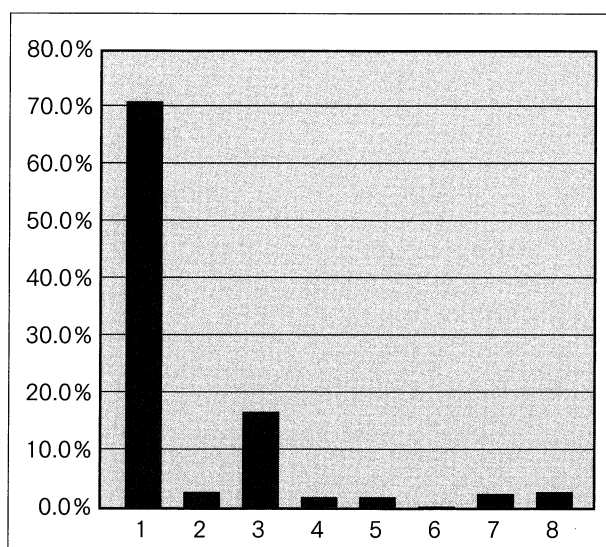

Q 58. (Q 57で1又は2と答えた人だけ回答してください。)

(イ) あなたは就職する場合、どの地域を希望しますか。

1. 徳島県 2. 四国(徳島県を除く) 3. 近畿
4. 中国 5. 九州 6. その他 7. 未定

(ウ) それはあなたの出身県・地域ですか。

1. はい 2. いいえ

(イ)

回答項目	実数	割合
1	69	20.5%
2	39	11.6%
3	90	26.7%
4	25	7.4%
5	27	8.0%
6	48	14.2%
7	39	11.6%
回答合計	337	100.0%
回答数	320	-
無回答数	1	-
合計(人)	321	-

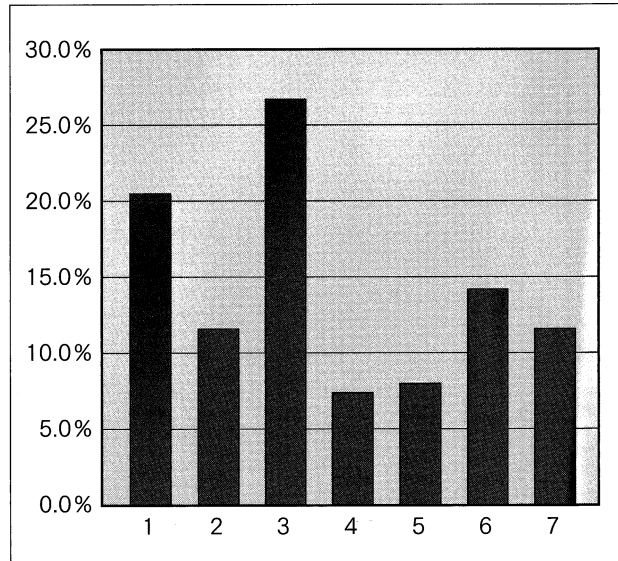

(ウ)

回答項目	実数	割合
1	217	69.6%
2	95	30.4%
回答合計	312	100.0%
回答数	312	-
無回答数	9	-
合計(人)	321	-

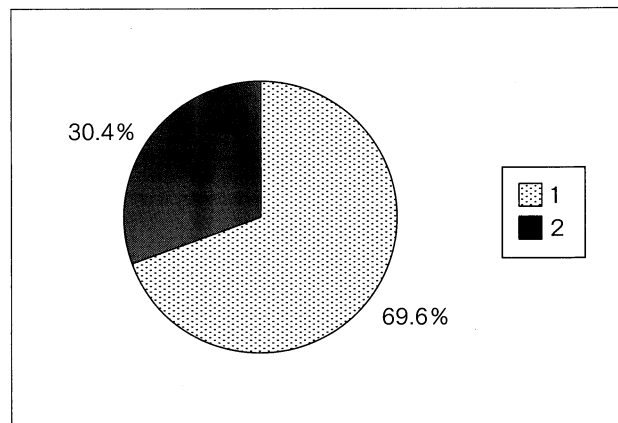

Q 59. (Q 58 (ア) で1 と答えた人だけ回答してください。)
 あなたはなぜ教員になろうと思ったのですか。(複数回答可)

1. 児童・生徒に接する喜びのある仕事だから
2. 世の中や他人のためになる仕事だから
3. 比較的高い収入の得られる仕事だから
4. 自分の適性・能力に合う仕事だから
5. 責任が重くて成し遂げたとき生きがいを感じる仕事だから

6. 他人から尊敬される仕事だから
7. 県内に就職でき、他県への転勤がないから
8. 自分でもなれそうな職業だから
9. 自分の親族に教員がいるから
10. 景気に影響のない安定した職業だから
11. ほかにやれそうな仕事がないから
12. 自分の意志でなく親、その他に強く勧められて
13. ただなんとなく
14. その他

回答項目	実数	割合
1	159	28.6%
2	58	10.5%
3	43	7.7%
4	74	13.3%
5	53	9.5%
6	18	3.2%
7	15	2.7%
8	6	1.1%
9	40	7.2%
10	32	5.8%
11	13	2.3%
12	7	1.3%
13	7	1.3%
14	30	5.4%
回答合計	555	100.0%
回答数	227	-
無回答数	2	-
合計(人)	229	-

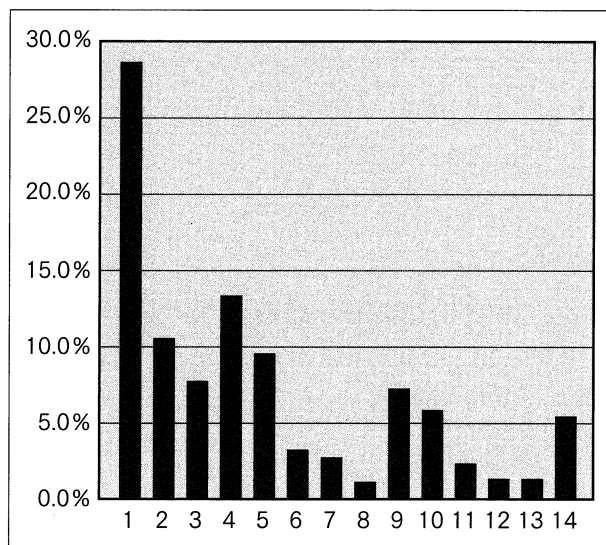

Q 60. (Q 58 (ア) で2～8 と答えた人だけ回答してください。)
 教員を志望しない人はその理由を教えてください。(主なものを三つまで)

1. 他の職業に魅力を感じたから
2. もともと教員になる気はなかった
3. 教育界の実情に失望した
4. 学年が進むにつれて教員になることの大変さに気づき意欲を失った
5. 実地教育を経験し教員志望をやめた
6. 本当は教員になりたいのだが、採用試験の倍率が高いのであきらめた
7. その他

回答項目	実数	割合
1	29	25.7%
2	44	38.9%
3	7	6.2%
4	11	9.7%
5	3	2.7%
6	2	1.8%
7	17	15.0%
回答合計	113	100.0%
回答数	83	-
無回答数	11	-
合計(人)	94	-

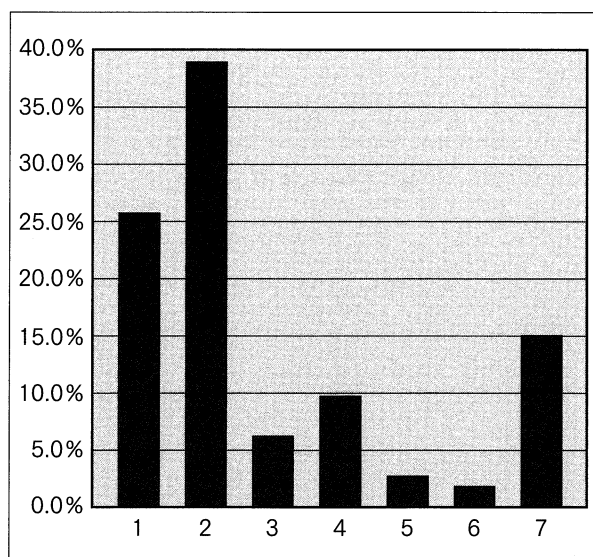

Q 61. 就職支援(就職相談, 就職ガイダンス等)についてどう思いますか。

1. 十分な支援を受けていると思う
2. ある程度の支援を受けていると思う
3. 相応な支援を受けているとは思わない

回答項目	実数	割合
1	81	25.4%
2	175	54.9%
3	63	19.7%
回答合計	319	100.0%
回答数	319	-
無回答数	137	-
合計(人)	456	-

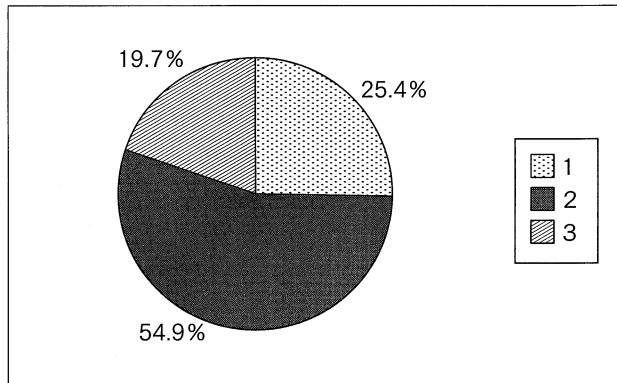

(J) 大学への要望・期待事項について

Q 62. 大学に要望したいことや期待することは何ですか。
(複数回答可)

1. 教授陣の充実
2. 教室, 実験室などの充実
3. カリキュラムの改善・充実
4. 就職情報・ガイダンスの充実
5. 奨学金の増額や授業料免除の拡充
6. 特にない
7. その他

回答項目	実数	割合
1	132	16.7%
2	156	19.7%
3	145	18.3%
4	92	11.6%
5	141	17.8%
6	80	10.1%
7	46	5.8%
回答合計	792	100.0%
回答数	447	-
無回答数	9	-
合計(人)	456	-

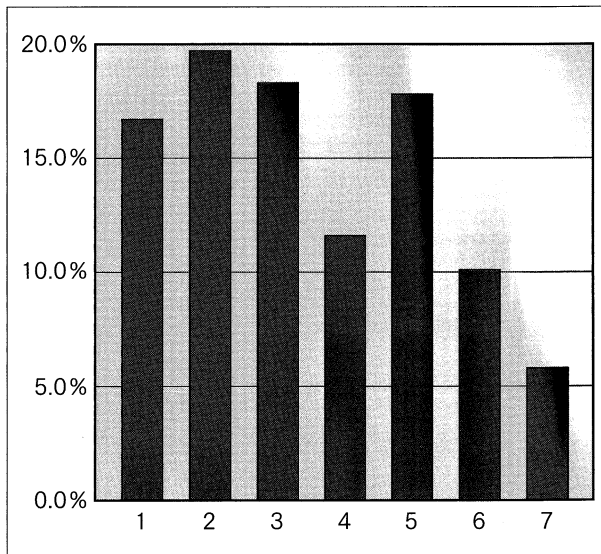

平成27年度学生生活実態調査票 (学部用)

平成27年11月
鳴門教育大学学生支援委員会

— お 願 い —

この調査は、本学学生のみなさんの生活実態を把握し、よりよい学生生活のための基礎資料を得ることを目的に、隔年で実施しているものです。
なお、この調査は、調査目的以外に使用することはありません。回答は、統計上の処理だけを行い、個人的な形で絶対に公表いたしませんので、ありのままに答えてください。
以上の趣旨をご理解の上、協力くださるようお願いいたします。

【回答上の注意】

1. 回答は特に定めのあるもの以外は、平成27年11月1日現在で記入してください。
2. 質問は、「Q77」まであります。全項目(特に指定されたものを除く。)について、漏れなく記入してください。
3. 各調査項目の回答は、該当する項目の番号に○をつけてください。

<回答例>

質問欄	回答欄
Q1. 現在の学年は何年次ですか。	① 1年 2. 2年 3. 3年 4. 4年

4. 調査項目で不明な点がありましたら、学生課学生生活支援係 (TEL088-687-6120) までお問い合わせください。
5. 記入後は、この調査票を「回収封筒」に入れ、平成27年11月20日(金)までに配付された教員に提出してください。

(A) 基本的事項について

Q1. 現在の学年は何年次ですか。	1. 1年 2. 2年 3. 3年 4. 4年
Q2. 性別はどちらですか。	1. 男 2. 女
Q3. あなたはどの専修に在籍していますか。	1. 幼児教育専修 2. 小学校教育専修 3. 中学校教育専修 4. 特別支援教育専修

(B) 入学の経緯について (Q4~Q7は、1・2年次生に質問します。3・4年次生は、Q8へ)

(1年次生、2年次生に質問します。)	1. 将来の就職を考えて 2. 専門的知識や技術を習得するため 3. 一般的知識や職業を身につけるため 4. 資格・免許を取得するため 5. だれでも大学へ行く時代だから 6. 親・先生・友人に勧められて 7. すでに社会でいろいろアクション置きたかったため 8. 青春をエンジョイするため 9. 真実の探究のため 10. 良い友人を得るため 11. ただなんとなく 12. その他
Q4. 大学進学目的又は動機は何ですか。 (主なもの三つまで)	

(Q5~Q7は、1年次生・2年次生のみ、回答してください。3・4年次生は、Q8へ)

Q5. 本学を選んだ動機はきっかけは何ですか。 (主なもの三つまで)	1. 教員になりたから 2. 地元から 3. 自校推薦が良いから 4. 親・先生・友人に勧められて 5. 自分の好む専修・教育コースがあるから 6. 高校の成績を考慮して 7. 大学入試センター試験の成績を考慮して 8. 学費があまりかからないと思ったから 9. 大学院在籍の現職教員と接触できるから 10. 卒業後の大学院への進学を考慮して 11. 少数教養など教育条件が良いと考えたから 12. 他大学の受験に失敗してやむを得ず 13. その他
Q6. あなたにとって本学への志望順位は次のどれですか。	1. 第1志望 2. 第2志望 3. 第3志望以下
Q7. あなたが在籍する専修・教育コースは、あなたの希望どおりのものですか。	1. 希望どおり 2. 希望どおりでない 3. どちらとも言えない

(以下の設問は、全員お答えください。)

Q8. 入学前に本学の大学紹介冊子「学部案内」やウェブページ等を見たことがありますか。	1. ある 2. ない
Q9. 本学の目的(大学憲章・学部の目標等)については、ウェブページ等を通じて紹介していますが、知っていますか。	1. 知っている 2. 知らない

(C) 家族の状況について

Q10. あなたの家族は、あなたを含めて何人ですか。 (同居・別居を問わず生計を一にする者の人数)	1. 1人 2. 2人 3. 3人 4. 4人 5. 5人 6. 6人 7. 7人以上
Q11. 家庭の所在地はどこですか。	1. 徳島県 2. 四国(徳島県を除く。) 3. 北海道 4. 東北 5. 関東・甲信越 6. 中部 7. 近畿 8. 中国 9. 九州・沖縄 10. その他
Q12. 主たる家計支持者は、誰ですか。	1. 父 2. 母 3. 兄弟姉妹 4. 祖父父 5. その他

(D) あなたの経済状況について

Q13. あなたの1か月の生活費はどれくらいですか。	1. 3万円未満 2. 3万円以上~5万円未満 3. 5万円以上~7万円未満 4. 7万円以上~9万円未満 5. 9万円以上~11万円未満 6. 11万円以上
Q14. 主たる家計支持者からの仕送り又は、小遣いは1か月にどれくらいですか。	
(ア) 自宅外通学者(仕送り)	1. 3万円未満 2. 3万円以上~6万円未満 3. 5万円~10万円未満 4. 10万円以上
(イ) 自宅通学者(小遣い)	1. 1万円未満 2. 1万円~3万円未満 3. 3万円以上
Q15. 現在の経済状況について	1. ゆとりがある(家計支持者からの仕送りのみ) 2. 普通(あまり不自由を感じない) 3. やや苦しい(奨学金や軽度のアルバイトで充足できる) 4. 大変苦しい(定期的なアルバイトが必要である)
Q16. 日本学生支援機構の奨学金について	1. 現在受けている 2. 申請したが不採用 3. 希望していたが申請しなかった 4. 必要ない
Q17. 日本学生支援機構以外の奨学金について	1. 現在受けている 2. 申請したが不採用 3. 希望していたが申請しなかった 4. 必要ない
Q18. 奨学金を受けることを希望しますか。	1. 現在受けているものに加えて、更に希望する 2. 現在受けており、更に希望しない 3. 現在受けていないが、希望する 4. 現在受けていないし、希望もしない

-1-

-2-

Q19. 平成27年度授業料免除(前期)について	1. 全額免除 2. 半額免除 3. 不許可 4. 申請しなかった
Q20. どのようなアルバイトをしていますか。 (複数回答可)	1. 家庭教師 2. 塾の講師 3. 事務 4. 調度 5. 販売・サービス 6. 肉店労働 7. その他 8. していません
Q21. (Q20で1~7と答えた人だけ回答してください。)	
(ア) アルバイトの主な使途は何ですか。	1. 学費 2. 生活費 3. 課外活動費 4. 遊興費等 5. その他
(イ) 1週間の従事時間は合計何時間ですか。 (移動に要する時間も含む。)	1. 5時間未満 2. 5~10時間未満 3. 10~15時間未満 4. 15~20時間未満 5. 20~25時間未満 6. 25時間以上
(ウ) 就業時間は、深夜(午前0時以降)ですか?	1. はい 2. いいえ
(E) 住居について	
Q22. あなたの現在の住居はどれですか。	1. 自宅 2. 学生宿舍 3. アパート 4. その他
Q23. (Q22で3と答えた人だけ回答してください。)	
(ア) 部屋の広さはどのくらいですか。 (居室のみ、トイレ、キッチンを除く。)	1. 4畳未満 2. 4.5~6畳未満 3. 6~8畳未満 4. 8~10畳未満 5. 10畳以上
(イ) 部屋代はいくらですか。 (光熱料を除く。)	1. 3万円未満 2. 3~4万円未満 3. 4~5万円未満 4. 5~6万円未満 5. 6~7万円未満 6. 7万円以上
(F) 通学について	
Q24. 通学は主として何を利用してしますか。 (車・鉄道等で乗り継ぎがある場合は、該当する番号をすべて記入してください。)	1. 徒歩 2. 自転車 3. 原付バイク 4. 自動車 5. 自動車 6. バス 7. JR 8. その他
Q25. 通学時間は片道どのくらいかかりますか。	1. 15分未満 2. 15~30分未満 3. 30~60分未満 4. 60~90分未満 5. 90~120分未満 6. 120分以上
(G) 修学等について	
Q26. 目指している学習の成果があがっていると思いますか。	1. 十分にあがっていると思う 2. ある程度あがっていると思う 3. あがっていないと思わない
Q27. 望んでいた教育が受けられていると思いますか。	1. 十分に受けられていると思う 2. ある程度受けられていると思う 3. 受けられていると思わない
Q28. オフィスワーカーを利用したことがありますか。	1. 利用したことがある 2. 利用したことがない
(Q28で1と答えた人だけ回答してください。)	
Q29. オフィスワーカーでの相談体制をどう思いますか。	1. 十分役に立っている 2. ある程度役に立っている 3. 役に立っていないと思わない
Q30. 学内の自主学習環境(附属図書館、情報端末室等)についてどう思いますか。	
(ア) 設備について	1. 十分整備されている 2. ある程度整備されている 3. 十分でない
(イ) 広さについて	1. 十分な広さである 2. 適当な広さである 3. 狭い
Q31. 学生支援全般(修学、生活、健康、経済等)についてどう思いますか。	1. 十分な支援を受けていると思う 2. ある程度の支援を受けていると思う 3. 相応の支援を受けていると思わない

-3-

Q32. 授業時間以外で1日平均どのくらい学習していますか。	1. 30分未満 2. 30分~1時間未満 3. 1時間~2時間未満 4. 2時間~3時間未満 5. 3時間以上
(Q32で1又は2と答えた人だけ回答してください。)	
Q33. 1時間未満しか勉強をしない理由は何ですか。 (主なもの二つまで)	1. 授業等を受けるのに必要がない 2. 授業等で具体的な指示がない 3. やる気がない 4. アルバイトで忙しい 5. 課外活動等で忙しい 6. その他
Q34. 学習ボランティア活動(学校ボランティア・国際交流ボランティア・国際協力ボランティアなど)や研究会(学会・講演会・講習会など)に参加したことがありますか。	1. ある 2. ない
Q35. 普段主に読んでいる本は何ですか。 (主なもの三つまで)	1. 漫画 2. グラビア 3. 週刊誌(週刊の漫画雑誌を除く。) 4. 社会科学関係 5. 自然科学関係 6. 哲学・宗教関係 7. 文学 8. 趣味関係 9. 特になし 10. その他
Q36. あなたは平均して月に何冊ぐらい本を読みますか。(Q35の1~3を除く。)	1. 1冊未満 2. 1~2冊 3. 3~5冊 4. 6~10冊 5. 11冊以上
Q37. 講義・演習などに直接関係しない本の読書時間は平均して1日どのくらいですか。 (Q35の1~3を除く。)	1. 30分未満 2. 30分~1時間未満 3. 1時間~2時間未満 4. 2時間~3時間未満 5. 3時間以上
Q38. 新聞を読んでいますか。【電子媒体を含む。】 (テレビ・ラジオ番組は除く。)	1. 毎日読む 2. 時々読む 3. 全く読まない
Q39. あなたは電子機器(パソコン・タブレットなど)を修学のためにどのくらい使っていますか。	1. 毎日 2. 週に3~5回 3. 週に1~2回 4. 月に1~2回 5. ほとんど使わない
Q40. あなたは電子機器(パソコン・タブレットなど)を修学以外のためにどのくらい使っていますか。	1. 毎日 2. 週に3~5回 3. 週に1~2回 4. 月に1~2回 5. ほとんど使わない
Q41. 修学以外で電子機器(パソコン・タブレットなど)を使用する主な目的は何ですか。 (複数回答可)	1. 大学の掲示板をみる。 2. 教員に連絡する。 3. 友人と連絡する。 4. 父母に連絡する。 5. 動画をみる。 6. ゲームをする。 7. 情報検索する。 8. ショッピングする。 9. その他
Q42. あなたは携帯電話(スマートフォンを含む。)をどのように活用していますか。 (複数回答可)	1. 大学の掲示板をみる。 2. 教員に連絡する。 3. 友人と連絡する。 4. 父母に連絡する。 5. 動画をみる。 6. ゲームをする。 7. 情報検索する。 8. ショッピングする。 9. その他 10. 活用していない。
Q43. 通信ネットワーク活用に関する、不快な思いをしたことがありますか、それはどのようなことですか。	1. 友人関係 2. その他(詐欺・乗取請求等) 3. ない

(H) 課外活動等について

Q44. 課外活動についてどう思いますか。	1. ぜひ必要 2. どちらかといえば必要 3. あまり必要ない 4. 全く必要ない 5. どちらとも言えない
Q45. 課外活動団体に加入していますか。 (複数の団体に加入している場合は、主な加入団体について回答してください。)	1. 加入し活動している 2. 加入しているが活動していない 3. 加入していない

-4-

Q46. (Q45で1と答えた人だけ回答してください)	
(ア) どのような課外活動団体に加入していますか。(複数回答可)	1. 体育系 2. 文化系
(イ) 学業との両立についてどう思いますか。	1. 学業とよく両立できている 2. 学業が中心になっている 3. 課外活動が中心になっている 4. どちらとも言えない
(ウ) 加入の動機は何ですか。(主に三つまで)	1. 友人がほしい 2. 技術や知識の向上を図るため 3. 先輩から勧誘されたので 4. 団体生活を通じて、社会性を身に付ける 5. 興味と一致する 6. 余暇を有効に活用したい 7. レクリエーション・気分転換・健康のため 8. 就職に有利だから 9. 高校時代からの継続 10. その他
(Q45で2又は3と答えた人だけ回答してください。) Q47. 「活動していない」又は「加入していない」主な理由は何ですか。(主なもの三つまで)	1. 学業の妨げとなる 2. 練習・活動が苦痛 3. 健康上の理由 4. 拘束されたくない 5. 自分に適している団体が無い 6. 経済的負担 7. アルバイトが忙しい 8. 学内に活動を行う施設・設備がない 9. 活動の運営に不満がある 10. 家族が反対 11. 学外団体に加入している 12. その他
Q48. 大学祭に参加したいと思いませんか。	1. 積極的に参加したい 2. 参加したい 3. あまり参加したくない 4. 参加しない
Q49. 大学祭の意義をどのように考えていますか。(複数回答可)	1. 単なるお祭り 2. 研究や作品の発表の場 3. 地域の人との交流の場 4. 発散する場 5. 課外活動のPRの場 6. 課外活動費の捻出の場 7. その他
Q50. 大学入学後、ボランティア活動をしたことがありますか。	1. 個人でしたことがある 2. 団体(組織)に入っていたことがある 3. ない
(Q50で1又は2と答えた人だけ回答してください。) Q51. ボランティア活動の目的は何ですか。(主なもの三つまで)	1. 友人がほしい 2. 技術や知識の向上のため 3. 社会に奉仕するため 4. 社会性を身に付けるため 5. 興味と一致するため 6. レクリエーション・気分転換・健康のため 7. 就職に有益なため 8. 高校時代からの継続 9. その他

(I) 健康について

Q52. 現在の健康状況(身体的)はどうかですか。	1. 極めて健康である 2. 健康である 3. やや不健康である 4. 不健康である
(Q52で3又は4と答えた人だけ回答してください。) Q53. 治療をしていますか。	1. 治療をしている 2. 治療をしていない
(Q53で1と答えた人だけ回答してください。) Q54. 主にどのような治療をしていますか。	1. 病院又は開業医で治療を受けている 2. 市販の薬を買って自分で治療している 3. その他
Q55. 現在の健康状況(精神的)はどうかですか。	1. 極めて健康である 2. 健康である 3. やや不健康である 4. 不健康である
(Q55で3又は4と答えた人だけ回答してください。) Q56. 治療をしていますか。	1. 治療をしている 2. 治療をしていない

-5-

Q70. (Q69で1と答えた人だけ回答してください。)	
(ア) どのようなハラスメントを受けましたか。(複数回答可)	1. 容姿等に対する言動 2. 態度・行動による蔑視 3. 誹謗・中傷・課外活動等でのハラスメント 4. 飲酒の強要 5. その他
(イ) ハラスメントを受けた後に誰かに相談しましたか。	1. 相談した 2. 相談できなかった 3. 相談しなかった
(イ)で1と答えた人だけ回答してください。 (ウ) 誰に相談しましたか。	1. 学生総合相談室の相談員 2. 心身健康センターのカウンセラー 3. 指導教員・クラス担当教員 4. 親 5. 友人 6. 信頼できる身近な人 7. その他
Q71. 現在整備されている学生総合相談室及び心身健康センターでの学生相談をどう思いますか。	1. 利用しやすい 2. 利用しにくい 3. どちらとも言えない
(Q71で2と答えた人だけ回答してください。) Q72. どのような点で、利用しにくいと感じていますか。	1. 相談員が常駐していない 2. 相談室での話し声が漏れそう 3. 適切な対応してもらえないか不安 4. 秘密を守ってもらえないか不安 5. その他

(K) 卒業後の進路等について

Q73. 卒業後の進路についてどのように考えていますか。	1. ぜひ就職したい 2. できれば就職したい 3. 進学したい(本学大学院) 4. 進学したい(他大学大学院) 5. 進学したい(その他、研究生、専門学校など) 6. その他 7. あまり考えたことがない
Q74. (Q73で1又は2と答えた人だけ回答してください。)	
(ア) 一番就職したいと思う分野は何ですか。	1. 教員 2. 公務員(教員を除く。) 3. 民間企業(教育関係) 4. 民間企業(教育関係を除く。) 5. 家業につく 6. その他 7. 未定
(イ) あなたは就職する場合、どの地域を希望しますか。	1. 徳島県 2. 四国(徳島県を除く。) 3. 近畿 4. 中国 5. 九州 6. その他 7. 未定
(ウ) それはあなたの出身県・地域ですか。	1. はい 2. いいえ
(Q74(ア)で1と答えた人だけ回答してください。) Q75. あなたはなぜ教員になろうと思ったのですか。(複数回答可)	1. 児童・生徒に接する喜びのある仕事だから 2. 世の中や他人のためになる仕事だから 3. 比較的高い収入の得られる仕事だから 4. 自分の適性・能力に合う仕事だから 5. 責任が重く成し遂げるとき生きがいを感じる仕事だから 6. 他人から尊敬される仕事だから 7. 県内に就職でき、帰郷への転勤がないから 8. 自分でもなれそうな職業だから 9. 自分の親族に教員がいるから 10. 景気に影響のない安定した職業だから 11. ほかにやれそうな仕事がないから 12. 自分の適性や興味、その他に強く勧められて 13. ただんとなく 14. その他

-7-

(Q56で1と答えた人だけ回答してください。) Q57. 主にどのような治療をしていますか。	1. 病院又は開業医で治療を受けている 2. 市販の薬を買って自分で治療している 3. その他
Q58. 1日の平均睡眠時間はどのくらいですか。	1. 5時間未満 2. 5~6時間未満 3. 6~7時間未満 4. 7~8時間未満 5. 8時間以上
Q59. 食事は自炊(家族が作った食事含む。)していますか。	1. すべてを自炊している 2. ほとんど自炊しているが、昼食のみ外食 3. コンビニ等での弁当購入
Q60. 朝食をどの程度食べますか。	1. 毎日食べる 2. 週3日程度 3. ほとんど食べない
Q61. 喫煙をしますか。	1. 吸ったことがない 2. なぎと吸っている 3. 毎日吸っている
Q62. (Q61で3と答えた人だけ回答してください。)	
(ア) 毎日喫煙する本数は何本ですか。	1. 5本未満 2. 5~10本未満 3. 10~20本未満 4. 20~30本未満 5. 30本以上
(イ) 喫煙歴について	1. 1年未満 2. 1~3年未満 3. 3~5年未満 4. 5年以上
Q63. 飲酒をしますか。	1. 飲んだことがない 2. ときどき飲んでいる 3. ほぼ毎日飲んでいる
Q64. (Q63で3と答えた人だけ回答してください。)	
(ア) 1回の飲酒量について	1. 缶ビール1本(350cc)あるいは清酒1台未満 2. 缶ビール2本あるいは清酒1~2台未満 3. 缶ビール3本以上あるいは清酒3台以上
(イ) 飲酒歴について	1. 1年未満 2. 1~3年未満 3. 3~5年未満 4. 5年以上

(J) 学生相談等について

Q65. 現在悩みや不安を感じていますか。	1. よくある 2. 時々ある 3. あまりない 4. 全くない
(Q65で1又は2と答えた人だけ回答してください。) Q66. 悩みや不安は主にどんなことですか。(複数回答可)	1. 学業のこと 2. 家庭のこと 3. 健康のこと 4. 経済的なこと 5. 異性関係や性的なこと 6. 友人関係のこと 7. 生活環境のこと 8. 進路・就職のこと 9. 教員との関係 10. その他
Q67. もし悩みや不安が生じた場合、あなたは誰に相談しますか。(主なもの三つまで)	1. 学生総合相談室の相談員 2. 心身健康センターのカウンセラー 3. 指導教員・クラス担当教員 4. 親 5. 友人 6. 信頼できる身近な人 7. その他 8. 誰にも相談しない
Q68. 悩みや不安が生じた後に学生総合相談室及び心身健康センターに相談に行ったことがありますか。	1. ある 2. ない
Q69. キャンパス内外で教員、事務職員、先輩などからハラスメント(セクハラを含む。)を受けたことがありますか。	1. ある 2. ない

-6-

(Q74(ア)で2~7と答えた人だけ回答してください。) Q76. 教員を志望しない人はその理由を教えてください。(主なもの三つまで)	1. 他の職業に魅力を感じたから 2. もともと教員になる気はなかった 3. 教育界の事情に失望した 4. 学年が進むにつれて教員になることの重大さに気づき夢を失った 5. 実地教育を経験し教員志望をやめた 6. 本日は教員になりたいのだが、採用試験の倍率が高いのであきらめた 7. その他
Q77. 就職支援(就職相談、就職ガイダンス等)についてどう思いますか。	1. 十分な支援を受けていると思う 2. ある程度の支援を受けていると思う 3. ほとんど支援を受けているとは思えない

ご協力ありがとうございました。

この調査票を「回収封筒」に入れ、平成27年11月20日(金)までに配付された教員に提出してください。

※ 学生総合相談室及び心身健康センターでは、不安や悩み等の相談に応じております。相談内容の秘密は厳守しますので、安心して利用してください。

学生総合相談室 平日(月~金曜日)の8時30分から17時15分まで
(窓口：学生生活支援係)
心身健康センター 水・木曜日の12時から17時まで(要予約)
・精神保健やカウンセリングの専門家が対応

-8-

平成27年度学生生活実態調査票（大学院用）

平成27年11月
鳴門教育大学学生支援委員会

— お 願 い —

この調査は、本学学生のみさんの生活実態を把握し、よりよい学生生活のための基礎資料を得ることを目的に、隔年で実施しているものです。

なお、この調査は、調査目的以外に使用することはありません。回答は、統計上の処理だけを行い、個人的な形で絶対に公表いたしませんので、ありのままに答えてください。

以上の趣旨をご理解の上、協力くださるようお願いいたします。

回答上の注意

1. 回答は特に定めのあるもの以外は、平成27年11月1日現在で記入してください。
2. 質問は、Q62まであります。全項目（特に指定されたものを除く。）について、漏れなく記入してください。
3. 各調査項目の回答は、該当する項目の番号に○をつけてください。

< 回答例 >

質問欄	回答欄
Q1. 現在の学年は何年次ですか。	① 修士1年 2. 修士2年 3. 長期1年 4. 長期2年 5. 長期3年 6. 専門職1年 7. 専門職2年

4. 調査項目で不明な点がありましたら、学生課学生生活支援係（☎088-687-6120）まで問い合わせてください。
5. 記入後は、この調査票を「回収封筒」に入れ、平成27年11月20日（金）までに配付された教員に提出してください。

-1-

(C) あなたの経済状況について（現職教員以外の方に質問します。現職教員の方は、Q17へ）

Q9. あなたの1か月の生活費はどれくらいですか。	1. 3万円未満 3. 5万円以上～7万円未満 5. 9万円以上～11万円未満	2. 3万円以上～5万円未満 4. 7万円以上～9万円未満 6. 11万円以上
Q10. 現在の経済状況について	1. ゆとりがある（家計支持者からの仕送りのみ） 2. 普通（あまり不自由を感じない） 3. やや苦しい（奨学金や軽微なアルバイトで充足できる） 4. 大変苦しい（定期的なアルバイトが必要である）	
Q11. 日本学生支援機構の奨学金について	1. 現在受けている 2. 申請したが不採用 3. 希望していたが申請しなかった 4. 必要ない	
Q12. 日本学生支援機構以外の奨学金について	1. 現在受けている 2. 申請したが不採用 3. 希望していたが申請しなかった 4. 必要ない	
Q13. 奨学金を受けることを希望しますか。	1. 現在受けているが、更に希望する 2. 現在受けており、更に希望しない 3. 現在受けていないが、希望する 4. 現在受けていないし、希望もしない	
Q14. 平成27年度授業料免除（前期）について	1. 全額免除 2. 半額免除 3. 不許可 4. 申請しなかった	
Q15. どのようなアルバイトをしていますか。（複数回答可）	1. 家庭教師 2. 塾の講師 3. 事務 4. 調査 5. 販売・サービス 6. 肉体労働 7. その他 8. していない	
Q16. (Q15で1～7と答えた人だけ回答してください)	1. 学費 2. 生活費 3. 課外活動費 4. 遊興費等 5. その他	
(ア) アルバイト料の主な使途は何ですか。	1. 5時間未満 2. 5～10時間未満 3. 10～15時間未満 4. 15～20時間未満 5. 20～25時間未満 6. 25時間以上	
(イ) 1週間の従事時間は合計何時間ですか。（移動に要する時間も含む。）	1. はい 2. いいえ	

(D) 住居について

Q17. あなたの現在の住居はどれですか。	1. 自宅 2. 学生宿舍 3. アパート 4. その他
Q18. (Q17で3と答えた人だけ回答してください。)	
(ア) 部屋の広さはどのくらいですか。（居室のみ、トイレ、キッチンを除く。）	1. 4.5畳未満 2. 4.5～6畳未満 3. 6～8畳未満 4. 8～10畳未満 5. 10畳以上
(イ) 部屋代はいくらですか。（光熱料を除く。）	1. 3万円未満 2. 3～4万円未満 3. 4～5万円未満 4. 5～6万円未満 5. 6～7万円未満 6. 7万円以上

(E) 通学について

Q19. 通学は主として何を利用してありますか。（車・鉄道等で乗り継ぎがある場合は、該当する番号をすべて選んでください。)	1. 徒歩 2. 自転車 3. 原付バイク 4. 自動二輪 5. 自動車 6. バス 7. JR 8. その他
Q20. 通学時間は片道どのくらいかかりますか。	1. 15分未満 2. 15～30分未満 3. 30～60分未満 4. 60～90分未満 5. 90～120分未満 6. 120分以上

(F) 修学等について

Q21. 入学前に期待していた成果があがっていると思いますか。	1. 十分にあがっていると思う 2. ある程度あがっていると思う 3. あがっていないと思う
---------------------------------	--

-3-

(A) 基本的事項について

Q1. 現在の学年は何年次ですか。	1. 修士1年 2. 修士2年 3. 長期1年 4. 長期2年 5. 長期3年 6. 専門職1年 7. 専門職2年
Q2. 性別はどちらですか。	1. 男 2. 女
Q3. 入学前の立場について	1. 現職教員 2. 本学学部学生 3. 他大学学部学生 4. 社会人（現職教員を除く。） 5. その他

(B) 入学の経緯について

Q4. 大学院進学目的は動機は何ですか。（主なもの三つまで）	1. 教師としての疑問・問題点を明らかにするため 2. 教師としての資質を向上させるため 3. 資格・免許を取得するため 4. 学校現場での教育の在り方を見つめ直すため 5. 学校現場での忙しさを離れたかった 6. 教師生活のマンネリ化を解決するため 7. 時代の変化が激しく、かつて大学で学んだことは通用しなくなったから 8. 専門的知識や技術を習得するため 9. 学問的な興味を満たすため 10. 就職に有利だから 11. 人生の出直し、再出発のため 12. その他
Q5. 本学大学院をどこで知りましたか。（主なもの三つまで）	1. 現場に配布された募集要項を見た 2. 教育委員会からの通知で知った 3. 本学に知り合いの教員がいる 4. 本学教員の講演会等を聞いて 5. 大学時代の指導教員の紹介 6. 本学修士生の紹介 7. 先輩・友人・知人の紹介（本学修士生を除く。） 8. 上司の紹介 9. 志願書を見た 10. ポスターを見た 11. 本学のホームページを見た 12. 地元であるから知っていた 13. その他
Q6. 本学大学院を選んだ動機又はきっかけは何ですか。（主なもの三つまで）	1. 自分の勉強したい分野があったから 2. 研究指導を受けたい教員がいたから 3. 教員免許が取得できるから 4. 教員の評判が良かったから 5. 本学教員の講演会等を聞いたから 6. 教育委員会の命令だから 7. 大学院説明会に参加したから 8. 大学の指導教員に勧められたから 9. 本学修士生に勧められたから 10. 先輩・友人に勧められたから（本学修士生を除く。） 11. 地元の大学院だから 12. 自然発覚が良かったから 13. 大学の教育設備が充実しているから 14. 鳴門教育大学の卒業生だから 15. 他大学の大学院に不合格だったから 16. その他
Q7. 入学前に本学の大学院紹介冊子「大学院ガイドブック」やウェブページ等を見たことがありますか。	1. ある 2. ない
Q8. 本学の目的（大学憲章・大学院の目標等）については、ウェブページ等を通じて紹介していますが、知っていますか。	1. 知っている 2. 知らない

-2-

Q22. 入学前に望んでいた教育が受けられていると思いますか。	1. 十分に受けられていると思う 2. ある程度受けられていると思う 3. 受けられているとは思わない
Q23. オフィスアワーを利用したことがありますか。	1. 利用したことがある 2. 利用したことがない 3. 知らない
(Q23で1と答えた人だけ回答してください。)	1. 十分役に立っている 2. ある程度役に立っている 3. 役に立っていないとは思わない
Q24. オフィスアワーの相談体制をどう思いますか。	1. 十分役に立っている 2. ある程度役に立っている 3. 役に立っていないとは思わない
Q25. 学内の自主学習環境（附属図書館、情報端末室等）についてどう思いますか。	1. 十分整備されている 2. ある程度整備されている 3. 不十分である
(ア) 設備について	1. 十分な広さである 2. 適当な広さである 3. 狭い
Q26. 学生支援全般（修学、生活、健康、経済等）についてどう思いますか。	1. 十分な支援を受けていると思う 2. ある程度の支援を受けていると思う 3. 相応な支援を受けているとは思わない

(Q27～Q35は、現職教員以外の方に質問します。現職教員の方は、Q36へ)

Q27. 授業時間以外で1日平均どのくらい学習していますか。	1. 30分未満 2. 30分～1時間未満 3. 1時間～2時間未満 4. 2時間～3時間未満 5. 3時間以上
(Q27で1と答えた人だけ回答してください。)	1. 授業等を受けるのに必要がない 2. 授業等で具体的な指示がない 3. やる気がない 4. アルバイトで忙しい 5. 課外活動等で忙しい 6. その他
Q28. 1時間未満しか勉強していない理由は何かですか。（主なもの三つまで）	1. ある 2. ない
Q29. 学習ボランティア活動（学校ボランティア・国際交流ボランティア・国際協力ボランティアなど）や研究会（学会・講演会・講習会など）に参加したことがありますか。	1. ある 2. ない
Q30. 普段読んでいる本は何ですか。（主なもの三つまで）	1. 漫画 2. グラビア 3. 週刊誌（週刊の漫画雑誌を除く。） 4. 社会科学関係 5. 自然科学関係 6. 哲学・宗教関係 7. 文学 8. 趣味関係 9. 時でない 10. その他
Q31. あなたは平均して月に何冊ぐらいの本を読みますか。（Q30の1～3を除く。）	1. 1冊未満 2. 1～2冊 3. 3～5冊 4. 6～10冊 5. 11冊以上
Q32. 講義・演習などに直接関係しない本の読書時間は平均して1日どのくらいですか。（Q30の1～3を除く。）	1. 30分未満 2. 30分～1時間未満 3. 1時間～2時間未満 4. 2時間～3時間未満 5. 3時間以上
Q33. 新聞を読んでいますか。【電子媒体を含む。】（テレビ、ラジオ番組は除く。）	1. 毎日読む 2. 時々読む 3. 全く読まない
Q34. ティーチング・アシスタント（T.A.、教育補助）またはリサーチ・アシスタント（R.A.、研究補助）を経験したことがありますか。	1. ある 2. ない
Q35. (Q34で1と答えた人だけ回答してください。)	1. 十分に活かされていると思う 2. ある程度活かされていると思う 3. 活かされていないと思う

-4-

鳴門教育大学学生の生活と意識

－平成27年度学生生活実態調査報告書－

鳴門教育大学

〒772-8502

徳島県鳴門市鳴門町高島字中島748番地

<http://www.naruto-u.ac.jp/>